

31/10/2020

### Informações Gerais

|   |                      |
|---|----------------------|
| AETQ (Administrador Estatutário Tecnicamente Qualificado) | Carlos Eduardo Pitz  |
| Custodia e Controladoria                                  | Itaú Unibanco        |
| Consultoria de Risco dos Investimentos                    | Aditus               |
| Auditor Independente                                      | Exacto Auditoria S/S |
| Total dos Investimentos (R\$)                             | 688.258.400,95       |

### Comentário Mensal

Em reunião realizada nos dias 27 e 28 de outubro, o Comitê de Política Monetária do Banco Central do Brasil – COPOM, manteve a taxa Selic em 2% ao ano. O mês teve 21 dias úteis e a variação da taxa básica de juros da economia (Selic), foi de 0,16%. O IMA-B, índice de referência para as aplicações em títulos públicos lastreados em Notas do Tesouro Nacional, “série b”, NTN-b, teve variação positiva de 0,21%. O IRF-m, índice de referência para as aplicações em títulos públicos pré-fixados caiu -0,33%. A Bolsa de Valores de São Paulo (B3) fechou em baixa de -0,69% e o real desvalorizou 2,32% em relação ao dólar americano. O INPC registrou alta de 0,89% em setembro, já o IPCA, índice de inflação oficial utilizado pelo Governo, subiu 0,86% no mês.

### Histórico de Rentabilidade do Plano

| Ano  | Jan   | Fev    | Mar    | Abr   | Mai   | Jun    | Jul   | Ago   | Set   | Out   | Nov   | Dez   | Ano    |
|------|-------|--------|--------|-------|-------|--------|-------|-------|-------|-------|-------|-------|--------|
| 2010 | 0,51% | 0,84%  | 1,11%  | 0,55% | 0,18% | 0,82%  | 0,92% | 0,87% | 1,31% | 0,90% | 0,96% | 1,14% | 10,59% |
| 2011 | 1,01% | 1,05%  | 1,06%  | 1,27% | 0,94% | 0,75%  | 0,76% | 0,84% | 0,92% | 1,18% | 0,92% | 1,28% | 12,66% |
| 2012 | 1,27% | 0,97%  | 0,90%  | 0,85% | 0,66% | 0,73%  | 1,03% | 1,10% | 0,84% | 1,65% | 1,42% | 1,66% | 13,89% |
| 2013 | 0,78% | 0,34%  | 0,00%  | 1,04% | 0,20% | -0,71% | 0,88% | 0,04% | 1,14% | 1,40% | 1,05% | 2,83% | 9,32%  |
| 2014 | 0,05% | 0,87%  | 1,53%  | 1,26% | 0,88% | 0,87%  | 0,70% | 0,91% | 0,54% | 1,34% | 1,24% | 0,95% | 11,71% |
| 2015 | 1,02% | 1,33%  | 1,54%  | 1,35% | 0,88% | 1,12%  | 1,13% | 0,60% | 1,38% | 1,73% | 1,75% | 1,42% | 16,38% |
| 2016 | 1,35% | 1,37%  | 1,22%  | 0,98% | 0,92% | 1,25%  | 1,04% | 0,90% | 0,61% | 0,70% | 0,29% | 0,64% | 11,86% |
| 2017 | 1,06% | 0,79%  | 0,69%  | 0,43% | 0,42% | 0,41%  | 0,98% | 0,83% | 0,71% | 0,59% | 0,50% | 0,72% | 8,44%  |
| 2018 | 1,27% | 0,59%  | 0,62%  | 0,63% | 0,20% | 0,92%  | 1,22% | 0,50% | 0,68% | 1,09% | 0,55% | 0,15% | 8,74%  |
| 2019 | 1,08% | 0,38%  | 0,79%  | 1,01% | 0,78% | 0,69%  | 0,69% | 0,76% | 0,51% | 0,68% | 0,51% | 1,59% | 9,90%  |
| 2020 | 1,02% | -0,01% | -1,41% | 1,06% | 0,60% | 1,16%  | 1,46% | 0,75% | 0,78% | 1,12% |       |       | 6,69%  |

### Rentabilidade do Plano

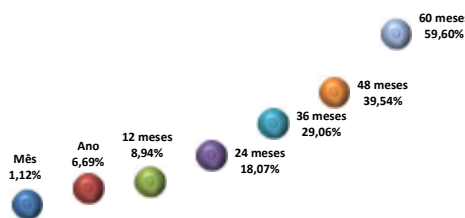

### Composição da Carteira

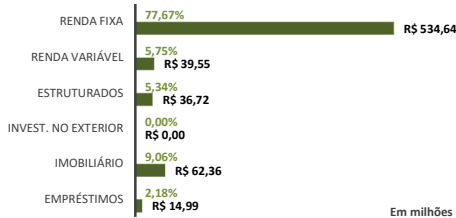

### Rentabilidade do Plano X Indicadores

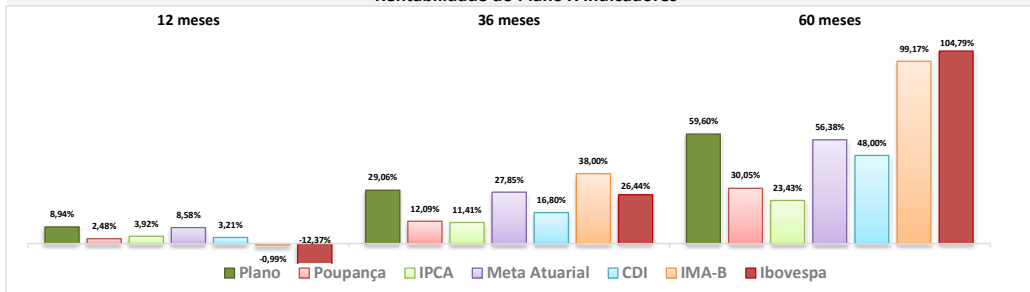

### Composição do Segmento de Renda Fixa

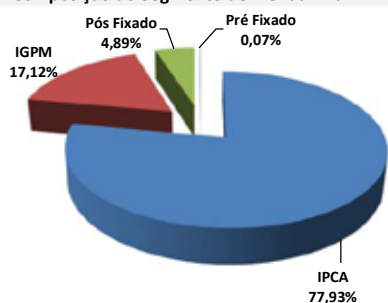

### Composição do Segmento de Renda Variável

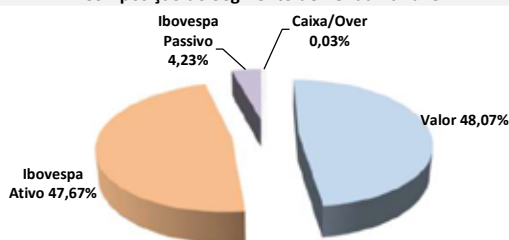

\*Os investimentos não contam com qualquer garantia da Fundação Codecs de Seguridade Social - FUSESC, das empresas patrocinadoras, dos gestores, de qualquer mecanismo de seguro ou, ainda, do Fundo Garantidor de Créditos (FGC).  
\* Este boletim tem caráter meramente informativo, não podendo ser distribuído, reproduzido ou copiado sem a expressa concordância da Fundação Codecs de Seguridade Social FUSESC. Apesar de zelar pela exatidão dos dados, a FUSESC não se responsabiliza pela total precisão das informações que poderão, eventualmente, estar incompletas, resumidas ou sofrer alterações a qualquer momento.

Para a avaliação da rentabilidade é recomendável a análise de longo prazo.  
\*A rentabilidade acima é aplicável exclusivamente aos participantes e assistidos do Plano de Benefícios em percentual de saldo de conta.  
\*É recomendável a leitura cuidadosa do Regulamento do Plano de Benefícios e da Política de Investimentos.  
\*A rentabilidade obtida no passado não representa garantia de rentabilidade futura.  
\*A rentabilidade e o saldo de conta podem ser influenciados pela opção tributária, pela conversão em benefício ou ainda pela opção por um dos institutos da Lei Complementar nº. 109/01.