

30/11/2019

**Informações Gerais**

ARPB	Vânio Boing	Tx Adm. (Participantes e Patroc.)	0,33% sobre o salário de participação
Atuário Responsável	Mirador Assessoria Atuarial Ltda	Tx Adm (Assistidos % e prazo certo)	1% sobre o benefício
Tipo de Plano	Contribuição Variável (CV)	Tx Adm (Assistido Vitalício)	1% sobre o benefício
Meta Atuarial	INPC + 4,75% ao ano	Tx de Benefício de Risco	0,30%

**Comentário Mensal**

No mês de novembro/19:

Concedidos: 02 aposentadorias % saldo de conta e 01 pensão por morte de assistido.

**Indicadores do Plano Multifuturo II - Novembro/2019**

Patrimônio do Plano	Superávit do Plano	Pagamento de Benefícios	Participantes	Aposentados	Pensionistas	Total
R\$ 291.462.428,40	R\$ 5.057.588,09	R\$ 1.576.587,23	175	259	12	446

**Benefícios Pagos (R\$) - Jun/19 a Nov/19**

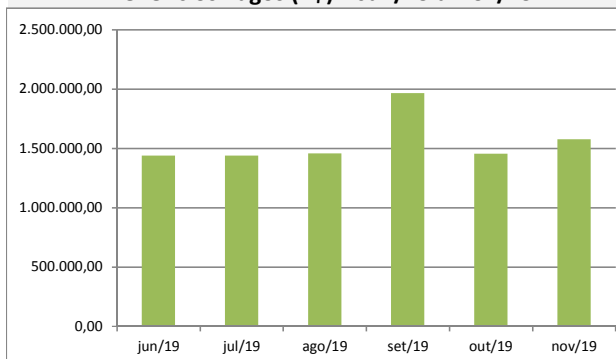

**Quantidade de Assistidos por Tipo de Benefício**

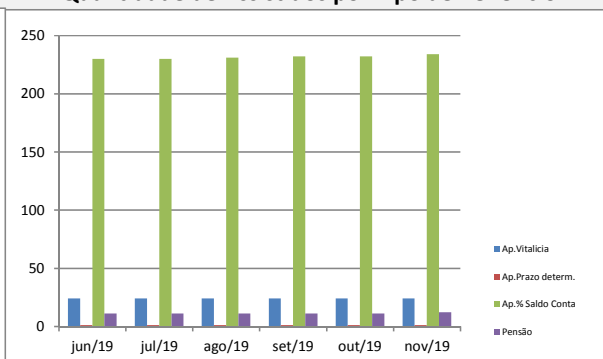

**% Saque Mensal sobre Saldo de Conta Assistidos**

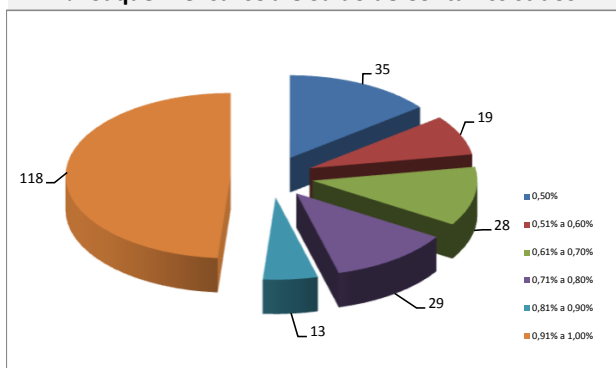

**% por Tipo de Benefício**

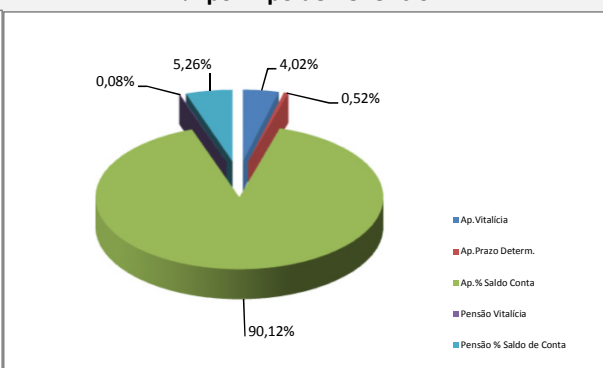

**Contrib. Participante e Patrocinadora**

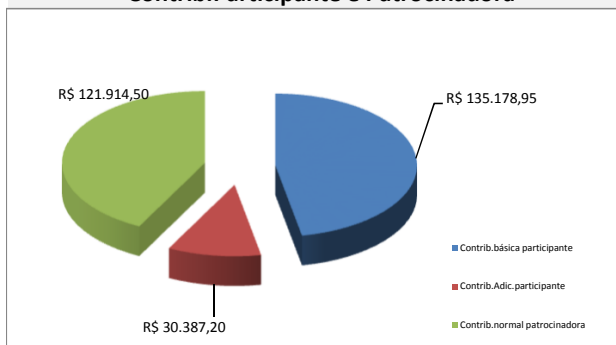

**% Contrib. dos Participantes**

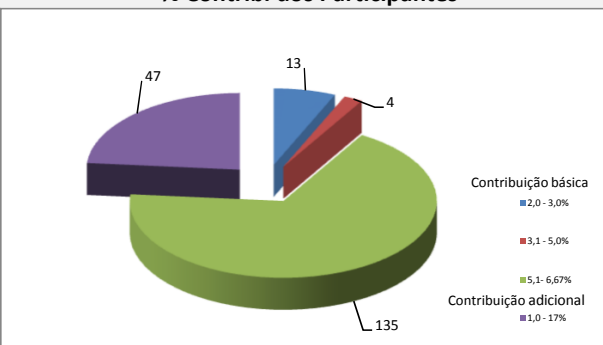

\* Este boletim tem caráter meramente informativo, não podendo ser distribuído, reproduzido ou copiado sem a expressa concordância da Fundação Codesc de Seguridade Social - FUSESC. Apesar de zelar pela exatidão dos dados a FUSESC não se responsabiliza pela total precisão das informações que poderão, eventualmente estar incompletas, resumidas ou sofrer alterações a qualquer momento.