

31/12/2019

**Informações Gerais**

|                     |                                  |                                     |                                       |
|---------------------|----------------------------------|-------------------------------------|---------------------------------------|
| ARPB                | Vânio Boing                      | Tx Adm. (Participantes e Patroc.)   | 0,33% sobre o salário de participação |
| Atuário Responsável | Mirador Assessoria Atuarial Ltda | Tx Adm (Assistidos % e prazo certo) | 1% sobre o benefício                  |
| Tipo de Plano       | Contribuição Variável (CV)       | Tx Adm (Assistido Vitalício)        | 1% sobre o benefício                  |
| Meta Atuarial       | INPC + 4,75% ao ano              | Tx de Benefício de Risco            | 0,30%                                 |

**Comentário Mensal**

No mês de dezembro/19:

Concedidos: 02 aposentadorias % saldo de conta.

Transformado em pagamento único 02 aposentadorias % saldo de conta.

Faleceu 01 aposentado % saldo de conta.

**Indicadores do Plano Multifuturo II - Dezembro/2019**

| Patrimônio do Plano | Superávit do Plano | Pagamento de Benefícios | Participantes | Aposentados | Pensionistas | Total |
|---------------------|--------------------|-------------------------|---------------|-------------|--------------|-------|
| R\$ 291.397.870,29  | R\$ 5.323.175,61   | R\$ 1.526.876,78        | 173           | 258         | 12           | 443   |

**Benefícios Pagos (R\$) - Jul/19 a Dez/19**

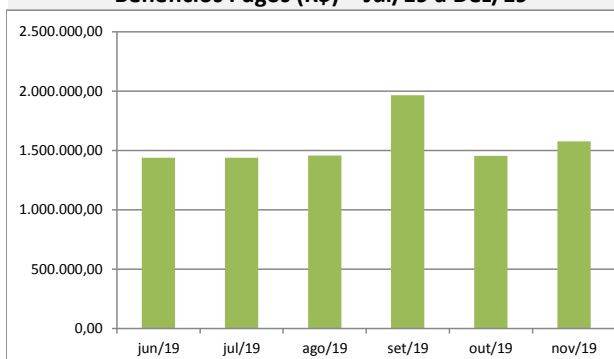

**Quantidade de Assistidos por Tipo de Benefício**

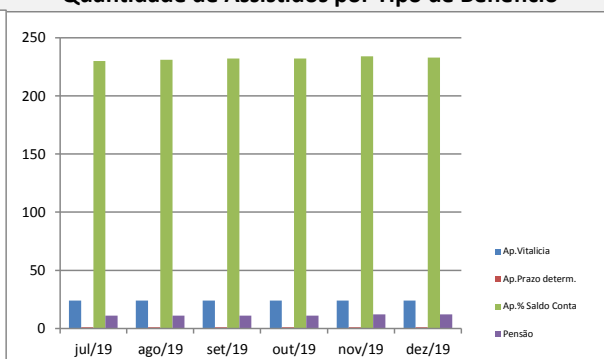

**% Saque Mensal sobre Saldo de Conta Assistidos**

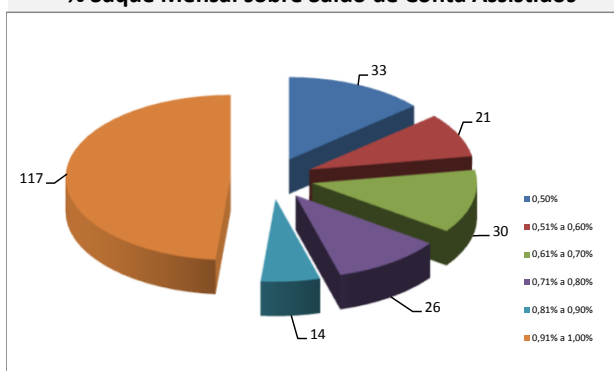

**% por Tipo de Benefício**

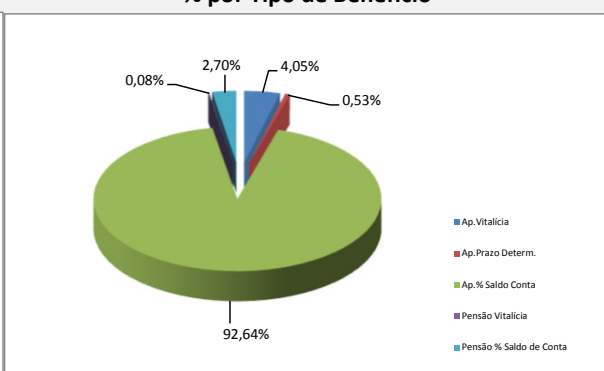

**Contrib.Participante e Patrocinadora**

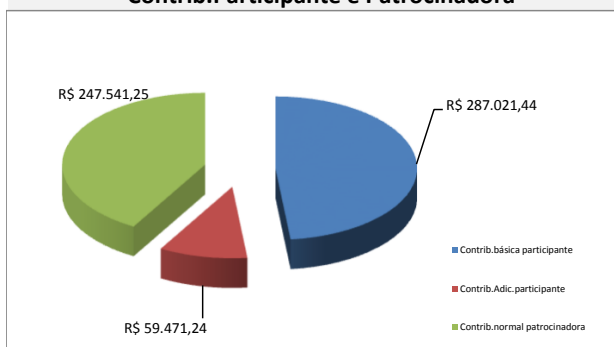

**% Contrib. dos Participantes**

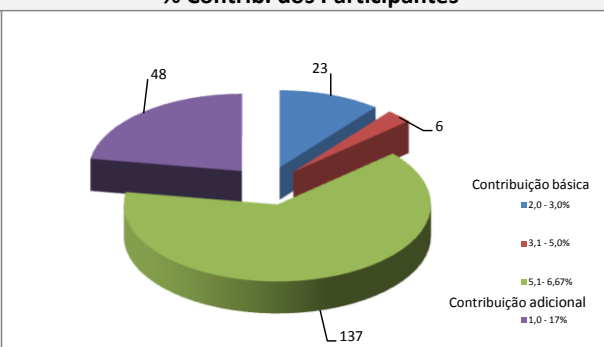

\* Este boletim tem caráter meramente informativo, não podendo ser distribuído, reproduzido ou copiado sem a expressa concordância da Fundação Codesc de Seguridade Social - FUSESC. Apesar de zelar pela exatidão dos dados a FUSESC não se responsabiliza pela total precisão das informações que poderão, eventualmente estar incompletas, resumidas ou sofrer alterações a qualquer momento.