

31/12/2019

ARPB	Vânio Boing	Tx Adm. (Participantes e Patroc.)	0,33% sobre o salário de participação
Atuário Responsável	Mirador Assessoria Atuarial Ltda	Tx Adm (Assistidos % e prazo certo)	1% sobre o benefício
Tipo de Plano	Contribuição Variável (CV)	Tx Adm (Assistido Vitalício)	1% sobre o benefício
Meta Atuarial	INPC + 4,75% ao ano	Tx de Benefício de Risco	0,00%

Comentário Mensal

No mês de dezembro/19 :

Concedidos: 01 aposentadoria % saldo de conta e 02 pensões % saldo conta por morte de assistido.

Transformado em pagamento único 10 aposentadorias % saldo de conta.

02 Saldo de conta para herdeiros.

participante ativo.

Pagamento de
Faleceu 01

Indicadores do Plano Multifuturo I - Dezembro/2019

Patrimônio do Plano	Superávit do Plano	Pagamento de Benefícios	Participantes	Aposentados	Pensionistas	Total
R\$ 1.294.749.175,54	R\$ 44.656.212,97	R\$ 7.068.595,32	2.174	3.250	155	5.579

Benefícios Pagos (R\$) - Jul/19 a Dez/19

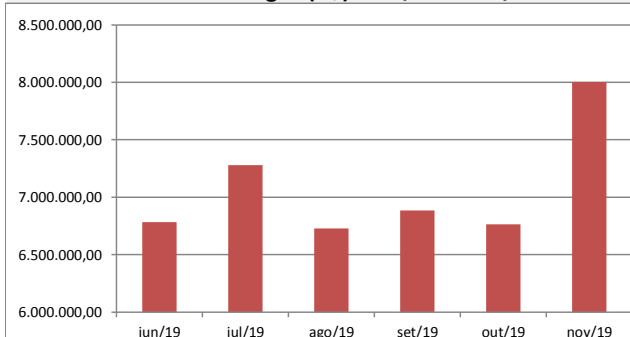

Quantidade de Assistidos por Tipo de Benefício

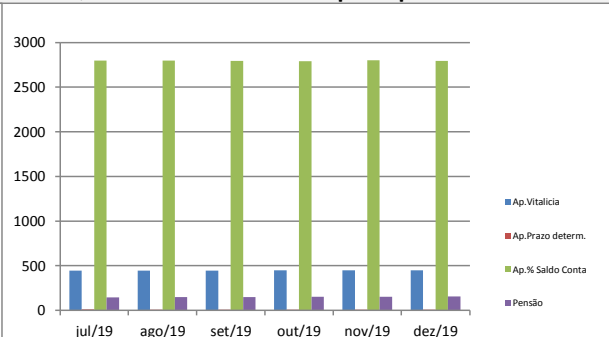

% Saque Mensal sobre Saldo de Conta Assistidos

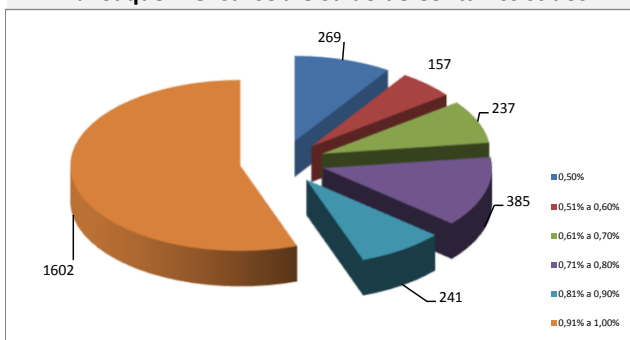

% por Tipo de Benefício

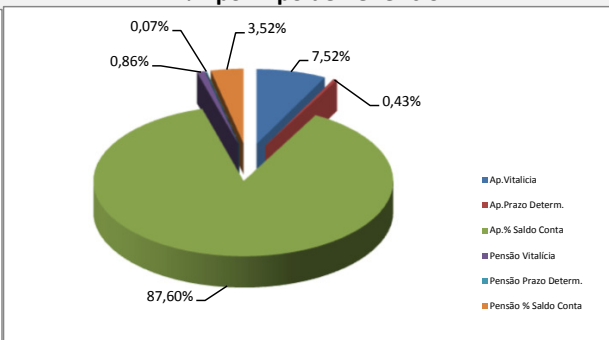

Contrib.Participante e Patrocinadora

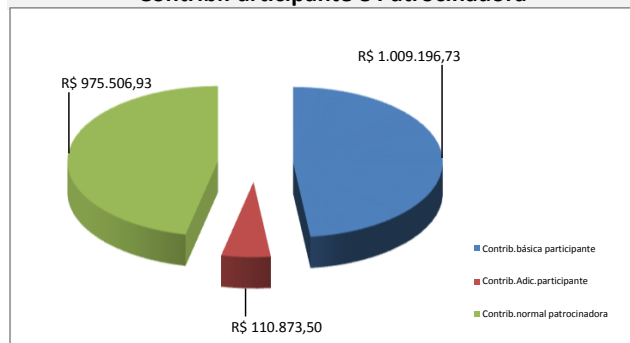

% Contrib. dos Participantes

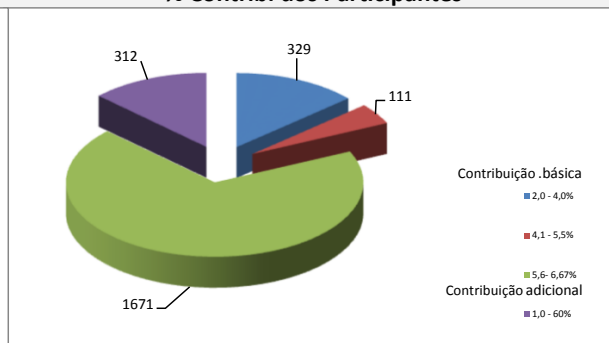

* Este boletim tem caráter meramente informativo, não podendo ser distribuído, reproduzido ou copiado sem a expressa concordância da Fundação Codesc de Seguridade Social - FUSESC. Apesar de zelar pela exatidão dos dados a FUSESC não se responsabiliza pela total precisão das informações que poderão, eventualmente estar incompletas, resumidas ou sofrer alterações a qualquer momento.