

31/10/2020

**Informações Gerais**

|                     |                                  |                                   |                         |
|---------------------|----------------------------------|-----------------------------------|-------------------------|
| ARPB                | Vânio Boing                      | Tx Adm. (Participantes)           | 5% sobre a contribuição |
| Atuário Responsável | Mirador Assessoria Atuarial Ltda | Tx Adm (Assistidos % saldo conta) | 1% sobre o benefício    |
| Tipo de Plano       | Contribuição Variável (CV)       | Tx Adm (Assistido Vitalício)      | 0,5% sobre o benefício  |
| Meta Atuarial       | INPC + 4,47% ao ano              |                                   |                         |

**Comentário Mensal**

No mês de outubro/20 :

Concedidos 05 pecúlios e 05 pensões por morte de assistido.

Faleceram 01 aposentado por tempo contribuição.

**Indicadores do Plano de Benefícios I - Outubro/2020**

| Patrimônio do Plano | Superávit do Plano | Pagamento de Benefícios | Participantes | Aposentados | Pensionistas | Total |
|---------------------|--------------------|-------------------------|---------------|-------------|--------------|-------|
| R\$ 703.936.677,99  | R\$ 64.656.498,94  | R\$ 5.185.821,06        | 5             | 885         | 458          | 1348  |

**Benefícios Pagos (R\$) - Mai/20 a Out/20**

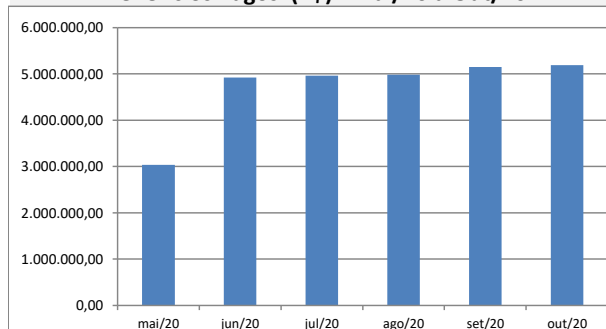

**Quantidade de Assistidos por Tipo de Benefício**

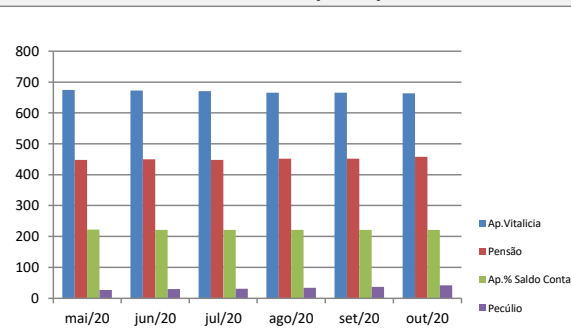

**% Saque Mensal sobre Saldo de Conta Assistidos**

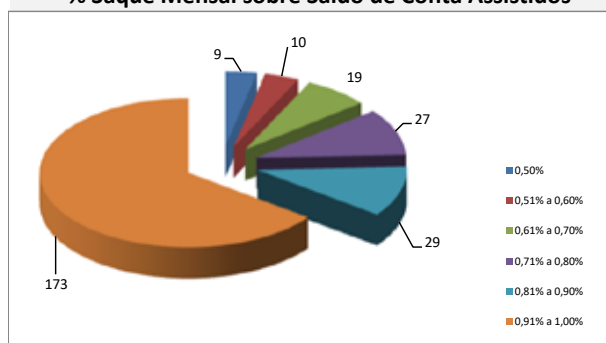

**% por Tipo de Benefício**

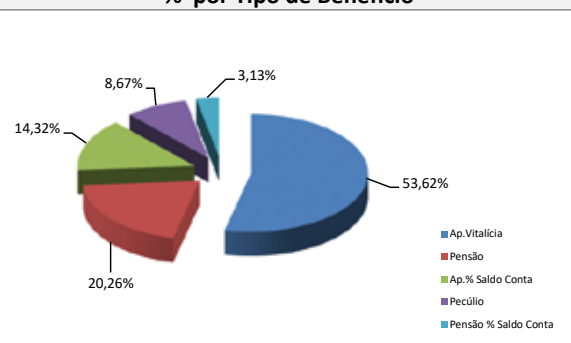

**Contrib. Participante e Patrocinadora**

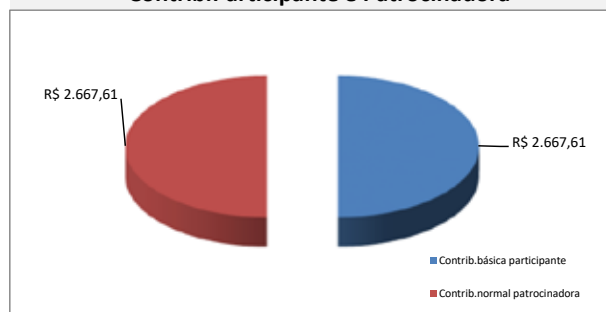

**% Contrib. dos Participantes**

