

30/11/2020

**Informações Gerais**

ARPB	Vânio Boing	Tx Adm. (Participantes)	5% sobre a contribuição
Atuário Responsável	Mirador Assessoria Atuarial Ltda	Tx Adm (Assistidos % saldo conta)	1% sobre o benefício
Tipo de Plano	Contribuição Variável (CV)	Tx Adm (Assistido Vitalício)	0,5% sobre o benefício
Meta Atuarial	INPC + 4,47% ao ano		

**Comentário Mensal**

No mês de novembro/20 :

Concedidos 02 pecúlios e 01 pensão por morte de assistido.

Faleceram 01 aposentado por idade, 02 aposentados por invalidez e 02 pensionistas.

01 saldo de conta para herdeiros.

Pagamento de

**Indicadores do Plano de Benefícios I - Novembro/2020**

Patrimônio do Plano	Superávit do Plano	Pagamento de Benefícios	Participantes	Aposentados	Pensionistas	Total
R\$ 707.185.261,79	R\$ 66.518.114,27	R\$ 4.982.247,81	5	883	458	1346

**Benefícios Pagos (R\$) - Jun/20 a Nov/20**

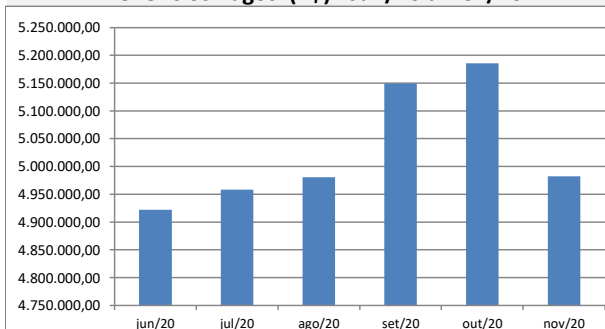

**Quantidade de Assistidos por Tipo de Benefício**

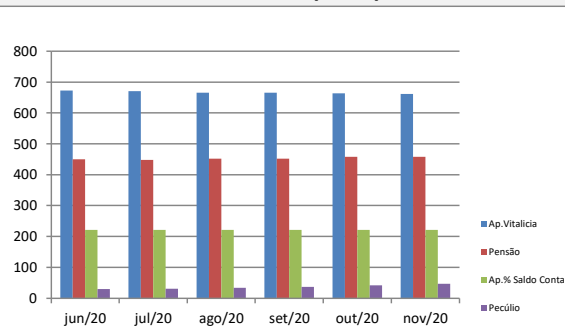

**% Saque Mensal sobre Saldo de Conta Assistidos**

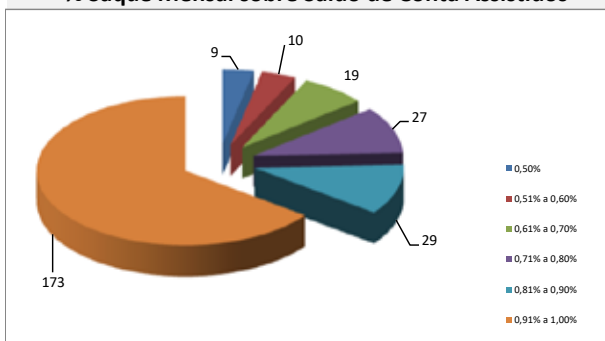

**% por Tipo de Benefício**

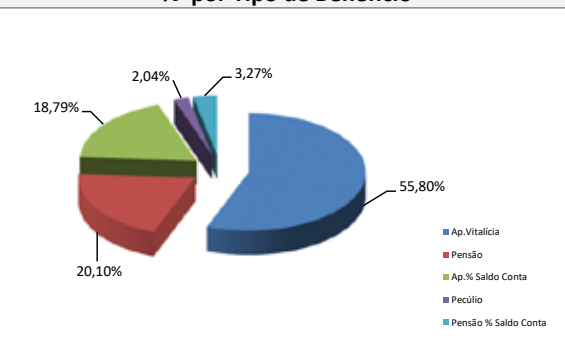

**Contrib. Participante e Patrocinadora**

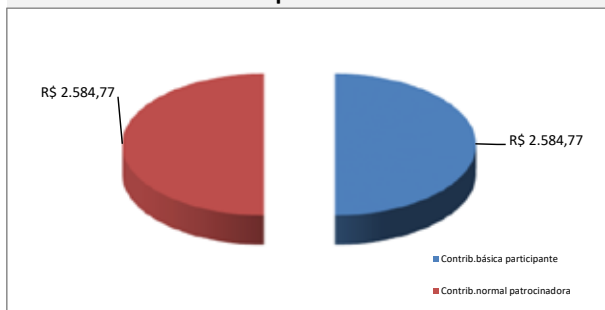

**% Contrib. dos Participantes**

