

31/01/2020

ARPB	Vânio Boing	Tx Adm. (Participantes e Patroc.)	0,33% sobre o salário de participação
Atuário Responsável	Mirador Assessoria Atuarial Ltda	Tx Adm (Assistidos % e prazo certo)	1% sobre o benefício
Tipo de Plano	Contribuição Variável (CV)	Tx Adm (Assistido Vitalício)	1% sobre o benefício
Meta Atuarial	INPC + 4,75% ao ano	Tx de Benefício de Risco	0,00%

Comentário Mensal

No mês de janeiro/20 :

Concedidos: 01 aposentadoria % saldo de conta.

Transformado em pagamento único 12 aposentadorias % saldo de conta e 01 aposentadoria vitalícia.

Pagamento de 02 Saldos de conta para herdeiros.

Faleceu 01 aposentado % saldo de conta.

Indicadores do Plano Multifuturo I - Janeiro/2020

Patrimônio do Plano	Superávit do Plano	Pagamento de Benefícios	Participantes	Aposentados	Pensionistas	Total
R\$ 1.374.389.346,62	R\$ 47.581.775,56	R\$ 8.250.597,71	2.174	3.250	154	5.578

Benefícios Pagos (R\$) - Agol/19 a Jan/20

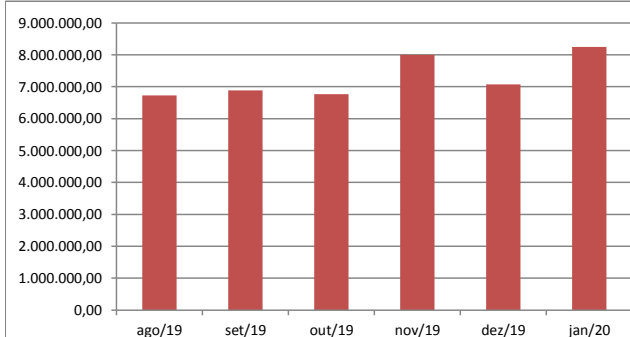

Quantidade de Assistidos por Tipo de Benefício

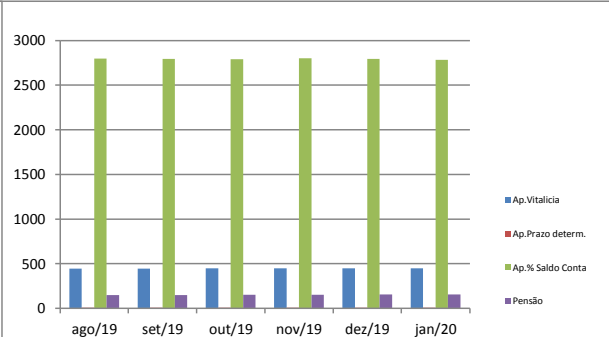

% Saque Mensal sobre Saldo de Conta Assistidos

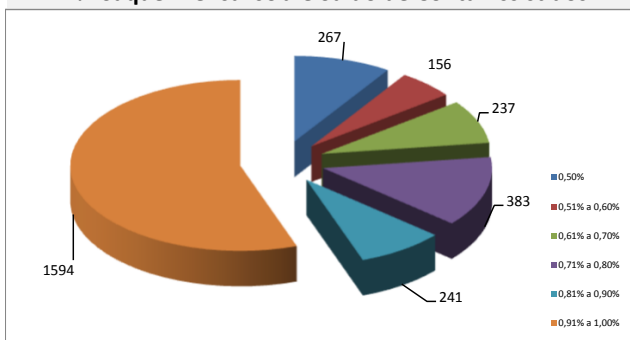

% por Tipo de Benefício

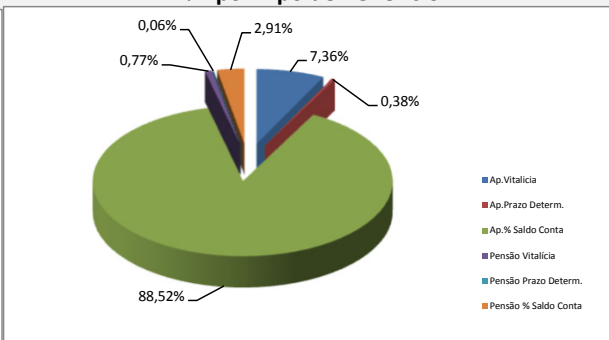

Contrib.Participante e Patrocinadora

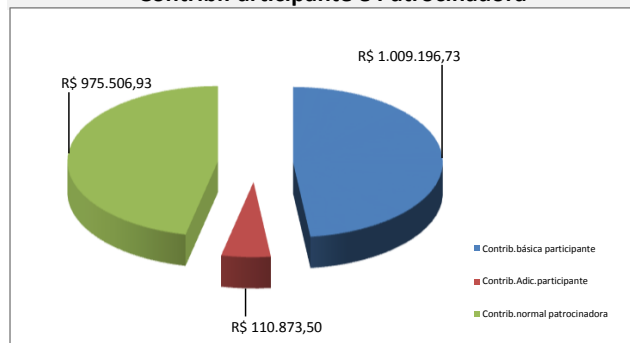

% Contrib. dos Participantes

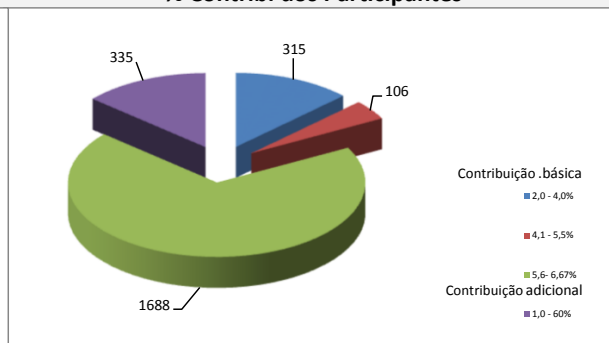

* Este boletim tem caráter meramente informativo, não podendo ser distribuído, reproduzido ou copiado sem a expressa concordância da Fundação Codesc de Seguridade Social - FUSESC. Apesar de zelar pela exatidão dos dados a FUSESC não se responsabiliza pela total precisão das informações que poderão, eventualmente estar incompletas, resumidas ou sofrer alterações a qualquer momento.