

29/02/2020

ARPB	Vânio Boing	Tx Adm. (Participantes e Patroc.)	0,33% sobre o salário de participação
Atuário Responsável	Mirador Assessoria Atuarial Ltda	Tx Adm (Assistidos % e prazo certo)	1% sobre o benefício
Tipo de Plano	Contribuição Variável (CV)	Tx Adm (Assistido Vitalício)	1% sobre o benefício
Meta Atuarial	INPC + 4,75% ao ano	Tx de Benefício de Risco	0,00%

Comentário Mensal

No mês de fevereiro/20 :

Concedidos: 01 aposentadoria por prazo determinado.

Transformado em pagamento único 23 aposentadorias % saldo de conta e 02 aposentadoria vitalícia.

Indicadores do Plano Multifuturo I - Fevereiro/2020

Patrimônio do Plano	Superávit do Plano	Pagamento de Benefícios	Participantes	Aposentados	Pensionistas	Total
R\$ 1.380.169.373,90	R\$ 48.111.439,82	R\$ 9.146.447,27	2.168	3.228	154	5.550

Benefícios Pagos (R\$) - Set/19 a Fev/20

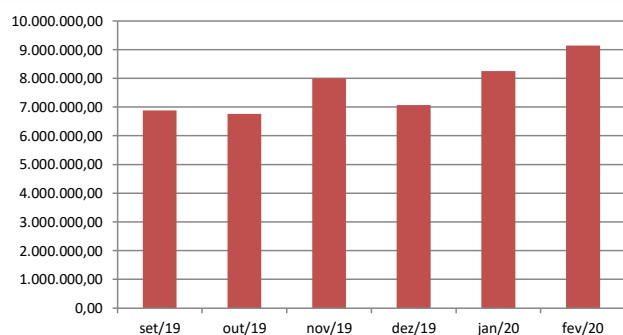

Quantidade de Assistidos por Tipo de Benefício

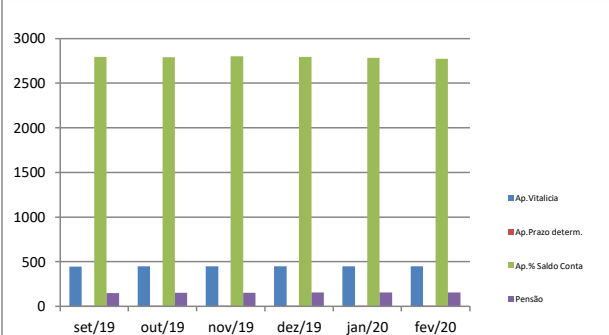

% Saque Mensal sobre Saldo de Conta Assistidos

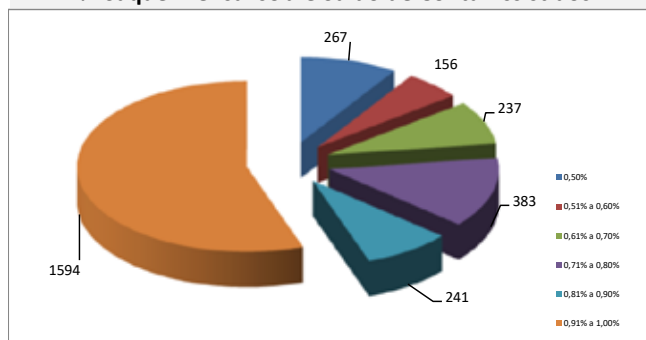

% por Tipo de Benefício

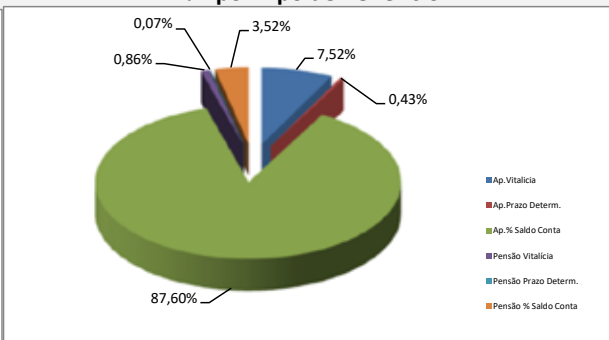

Contrib. Participante e Patrocinadora

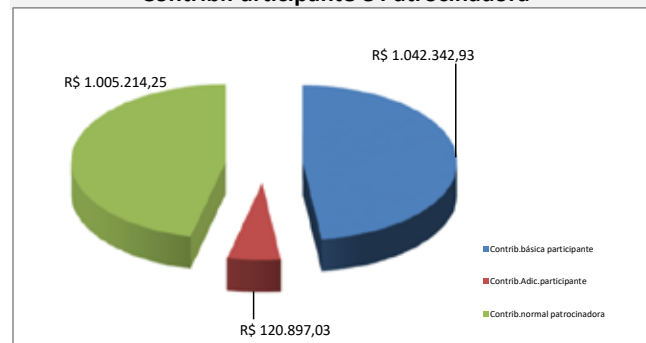

% Contrib. dos Participantes

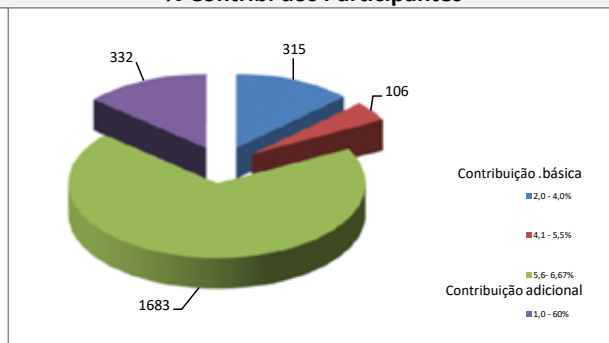

* Este boletim tem caráter meramente informativo, não podendo ser distribuído, reproduzido ou copiado sem a expressa concordância da Fundação Codesc de Seguridade Social - FUSESC. Apesar de zelar pela exatidão dos dados a FUSESC não se responsabiliza pela total precisão das informações que poderão, eventualmente estar incompletas, resumidas ou sofrer alterações a qualquer momento.