

30/11/2020

ARPB	Vânio Boing	Tx Adm. (Participantes e Patroc.)	0,33% sobre o salário de participação
Atuário Responsável	Mirador Assessoria Atuarial Ltda	Tx Adm (Assistidos % e prazo certo)	1% sobre o benefício
Tipo de Plano	Contribuição Variável (CV)	Tx Adm (Assistido Vitalício)	1% sobre o benefício
Meta Atuarial	INPC + 4,25% ao ano	Tx de Benefício de Risco	0,00%

Comentário Mensal

No mês de novembro/20 :

Concedidos 01 aposentadoria % saldo de conta, 02 pensões % saldo de conta por morte de assistido.

Transformado em pagamento único 04 aposentadorias % saldo de conta.

Faleceram 04 aposentados % saldo conta.

Indicadores do Plano Multifuturo I - Novembro/2020

Patrimônio do Plano	Superávit do Plano	Pagamento de Benefícios	Participantes	Aposentados	Pensionistas	Total
R\$ 1.401.056.315,14	R\$ 57.941.458,08	R\$ 6.700.506,13	2.149	3.149	155	5.453

Benefícios Pagos (R\$) -Jun/20 a Nov/20

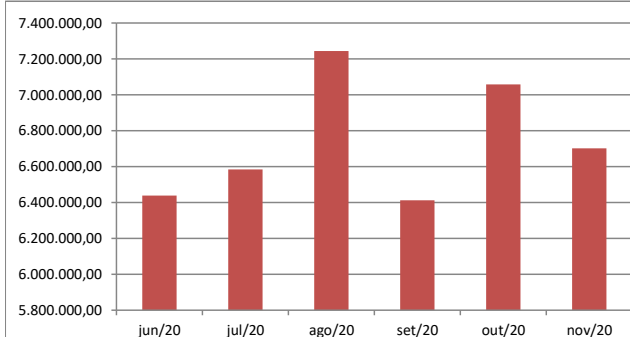

Quantidade de Assistidos por Tipo de Benefício

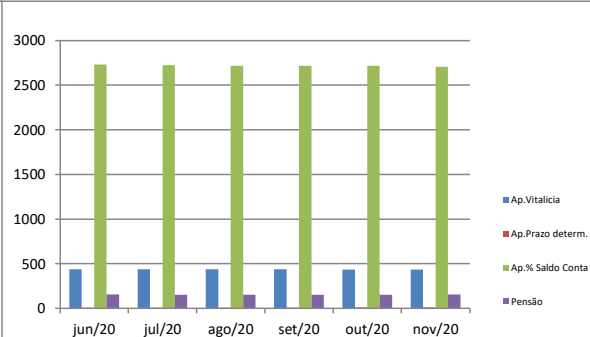

% Saque Mensal sobre Saldo de Conta Assistidos

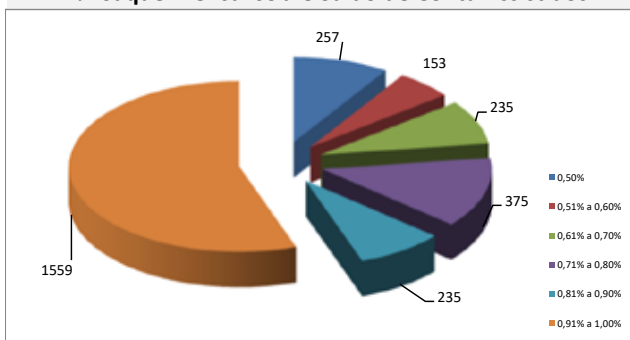

% por Tipo de Benefício

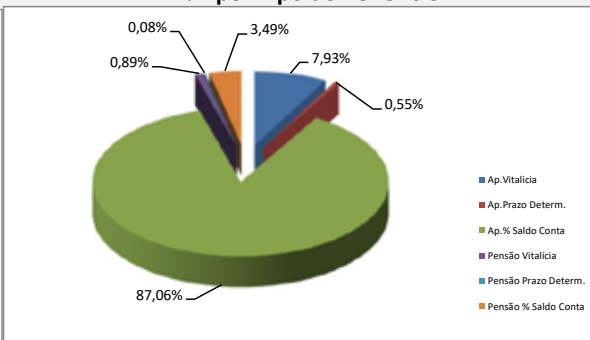

Contrib.Participante e Patrocinadora

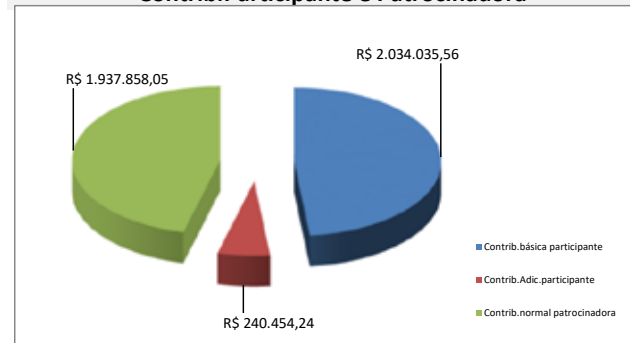

% Contrib. dos Participantes

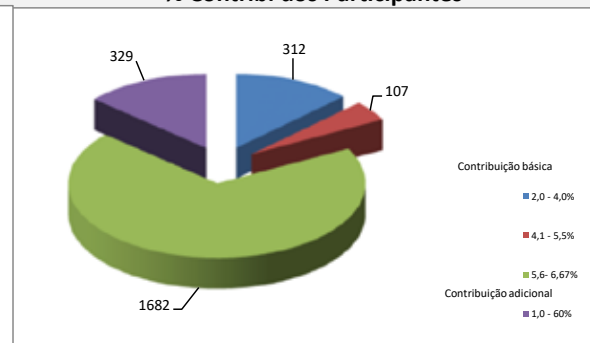

* Este boletim tem caráter meramente informativo, não podendo ser distribuído, reproduzido ou copiado sem a expressa concordância da Fundação Codesc de Seguridade Social - FUSESC. Apesar de zelar pela exatidão dos dados a FUSESC não se responsabiliza pela total precisão das informações que poderão, eventualmete estar incompletas, resumidas ou sofrer alterações a qualquer momento.