

31/07/2020

**Informações Gerais**

|                     |                                  |                                     |                                       |
|---------------------|----------------------------------|-------------------------------------|---------------------------------------|
| ARPB                | Vânio Boing                      | Tx Adm. (Participantes e Patroc.)   | 0,33% sobre o salário de participação |
| Atuário Responsável | Mirador Assessoria Atuarial Ltda | Tx Adm (Assistidos % e prazo certo) | 1% sobre o benefício                  |
| Tipo de Plano       | Contribuição Variável (CV)       | Tx Adm (Assistido Vitalício)        | 1% sobre o benefício                  |
| Meta Atuarial       | INPC + 4,25% ao ano              | Tx de Benefício de Risco            | 0,30%                                 |

**Comentário Mensal**

No mês de julho/20:  
Concedido

**Indicadores do Plano Multifuturo II - Julho/2020**

| Patrimônio do Plano | Superávit do Plano | Pagamento de Benefícios | Participantes | Aposentados | Pensionistas | Total |
|---------------------|--------------------|-------------------------|---------------|-------------|--------------|-------|
| R\$ 305.271.691,27  | R\$ 6.817.603,20   | R\$ 1.455.886,67        | 165           | 261         | 12           | 438   |

**Benefícios Pagos (R\$) - Fev/20 a Jul/20**

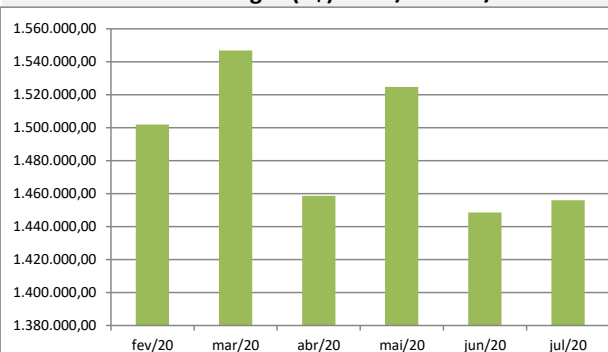

**Quantidade de Assistidos por Tipo de Benefício**

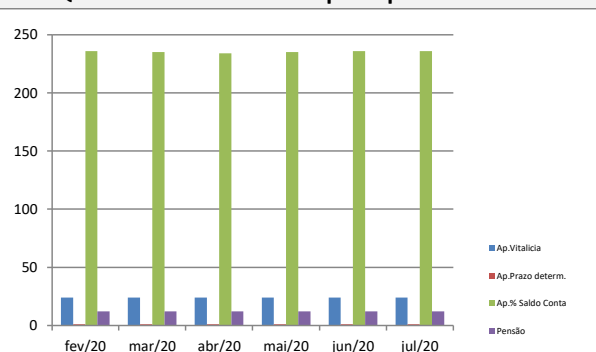

**% Saque Mensal sobre Saldo de Conta Assistidos**

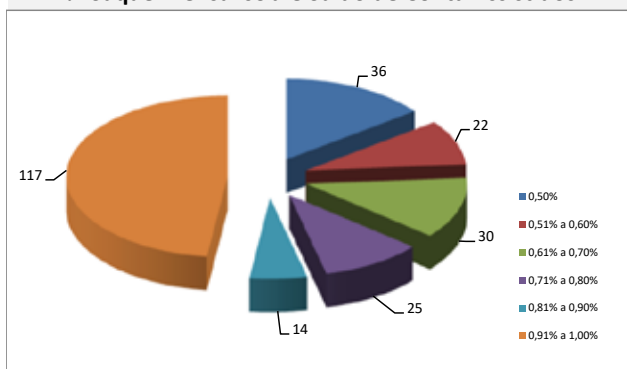

**% por Tipo de Benefício**

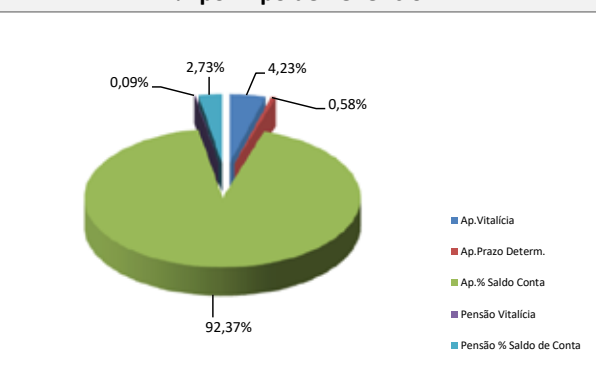

**Contrib.Participante e Patrocinadora**

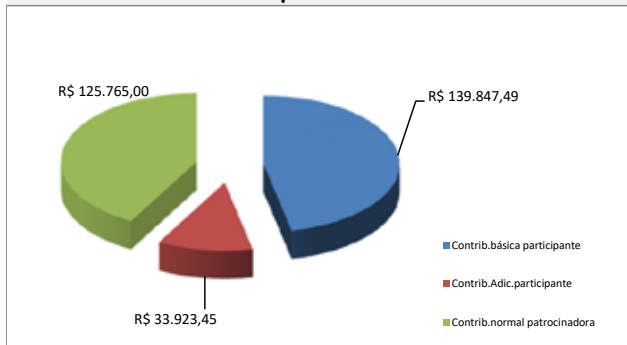

**% Contrib. dos Participantes**

