

30/11/2020

Informações Gerais

| | | | |
|---------------------|----------------------------------|-------------------------------------|---------------------------------------|
| ARPB | Vânio Boing | Tx Adm. (Participantes e Patroc.) | 0,33% sobre o salário de participação |
| Atuário Responsável | Mirador Assessoria Atuarial Ltda | Tx Adm (Assistidos % e prazo certo) | 1% sobre o benefício |
| Tipo de Plano | Contribuição Variável (CV) | Tx Adm (Assistido Vitalício) | 1% sobre o benefício |
| Meta Atuarial | INPC + 4,25% ao ano | Tx de Benefício de Risco | 0,30% |

Comentário Mensal

No mês de novembro/20:

Indicadores do Plano Multifuturo II - Novembro/2020

| Patrimônio do Plano | Superávit do Plano | Pagamento de Benefícios | Participantes | Aposentados | Pensionistas | Total |
|---------------------|--------------------|-------------------------|---------------|-------------|--------------|-------|
| R\$ 309.447.021,57 | R\$ 6.683.902,42 | R\$ 1.416.556,74 | 165 | 261 | 12 | 438 |

Benefícios Pagos (R\$) - Jun/20 a Nov/20

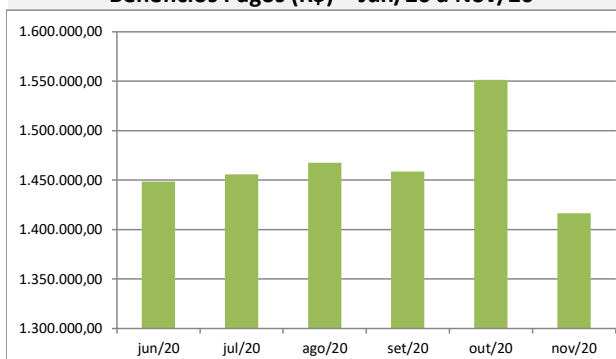

Quantidade de Assistidos por Tipo de Benefício

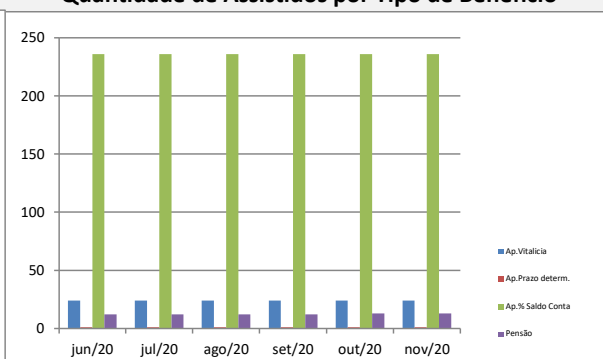

% Saque Mensal sobre Saldo de Conta Assistidos

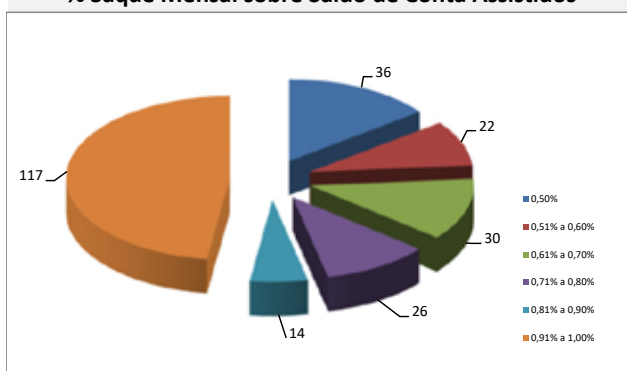

% por Tipo de Benefício

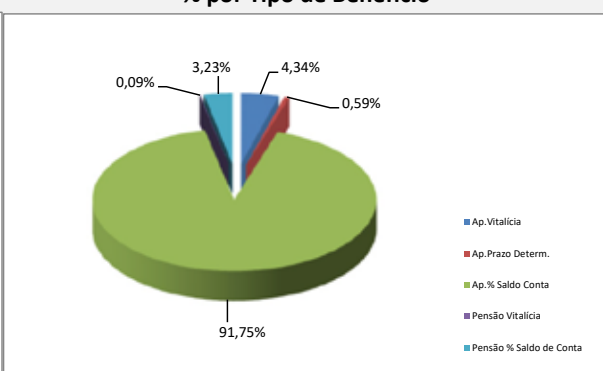

Contrib.Participante e Patrocinadora

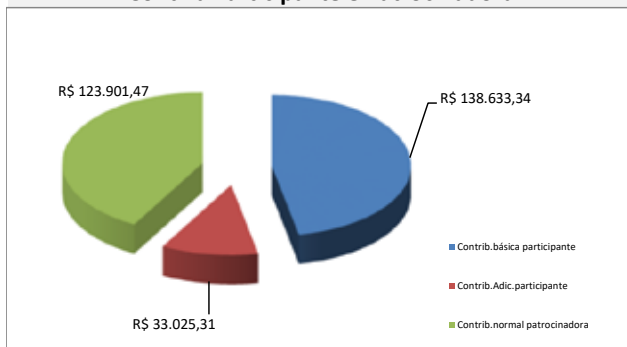

% Contrib. dos Participantes

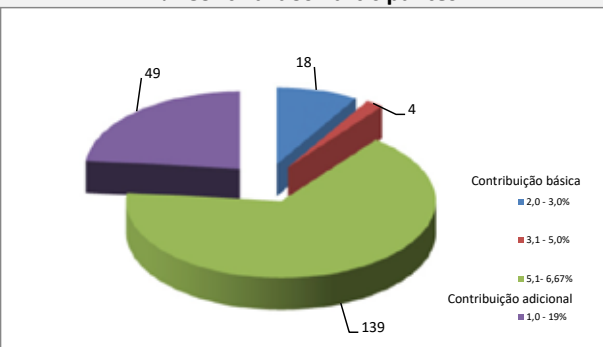

* Este boletim tem caráter meramente informativo, não podendo ser distribuído, reproduzido ou copiado sem a expressa concordância da Fundação Codesc de Seguridade Social - FUSESC. Apesar de zelar pela exatidão dos dados a FUSESC não se responsabiliza pela total precisão das informações que poderão, eventualmente estar incompletas, resumidas ou sofrer alterações a qualquer momento.