

Novidades no



Crédito Consciente Fusesc

Fusesc atua na
gestão da carteira de
imóveis

03

Planejamento
previdenciário: aproveite
agora para fazer o seu

06

Área de TI da Fusesc
adota Computação em
Nuvem

07

Fusesc realiza pesquisa
sobre plano de previdência
complementar para a família

08

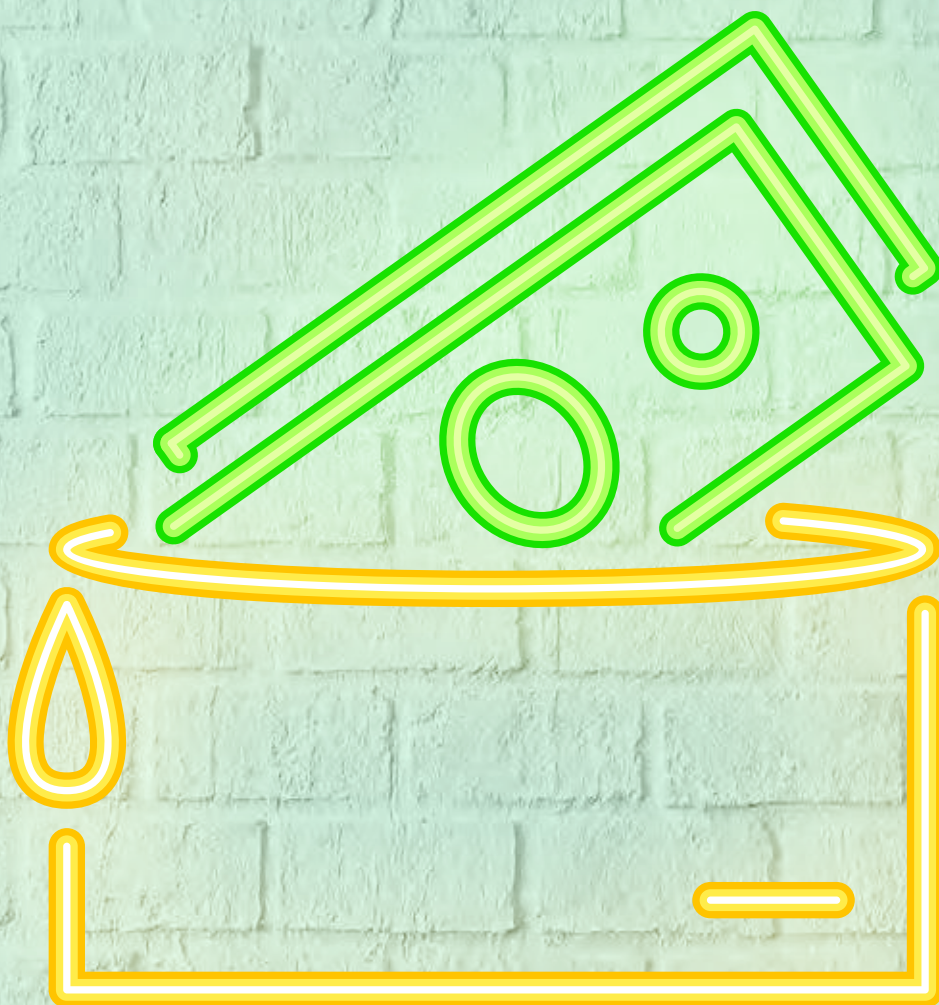

Modernização da Fusesc

Um dos objetivos da Fusesc é investir constantemente em melhorias para os seus Participantes e Assistidos. Seja na proteção de dados, prestação de serviços, resultados dos investimentos ou atendimento ao seu público, a Entidade busca pesquisar e aplicar as melhores soluções. Desta forma, no início do segundo semestre de 2019 algumas novidades chegaram para modernizar ainda mais a Entidade.

A primeira delas é no empréstimo Crédito Consciente Fusesc, que teve redução na taxa de juros, prazo maior para pagamento e adoção do Sistema de Amortização Constante (SAC), entre outras alterações realizadas para tornar o empréstimo mais acessível aos Participantes e Assistidos.

Outra medida que trará mais economia e segurança para os processos da Entidade, é a adoção da computação em Nuvem. A Fusesc está mais uma vez na vanguarda, sendo uma das primeiras Entidades Fechadas de Previdência Complementar do Brasil a operar seu ambiente de Tecnologia da Informação 100% em nuvem.

Além disso, a Fusesc está realizando uma pesquisa de intenção, para averiguar se há interesse dos Participantes e Assistidos da Entidade em adquirir/ indicar um plano de previdência complementar para os seus familiares.

Nesta edição do Fusesc Comunica, você ainda encontra informações importantes sobre a alteração do percentual de contribuição e de benefício, novidades na carteira de imóveis e sustentabilidade.

Uma ótima leitura!

Diretoria Executiva



www.fusesc.com.br



0800 48 3000



central@fusesc.com.br

Fusesc Comunica é o Informativo da Fusesc (Fundação Codesc de Seguridade Social)

Diretor Superintendente: Vânio Boing | **Diretor Financeiro e Administrativo:** Marcos Anderson Treitinger | **Conselho Deliberativo - Efetivos:** Carlos Eduardo Pitz (Presidente); Rafael Lanznaster; Evelise de Andrade Meyer Sandri; Mauro Luiz de Oliveira; Fernanda Lamers Grunitzky e Gunibert Metzler | **Conselho Deliberativo - Suplentes:** Kleberson Luiz Isensee; Anderson dos Santos; Romeu Afonso de Barros Schutz; Celso Francisco Rebellato; Helena Fávero Xavier e Susete Mara Bonezzi | **Conselho Fiscal - Titulares:** Ricardo Bayer Battistotti (Presidente); Sérgio Luiz Muniz; Pedro Bramont e José João Tavares | **Conselho Fiscal - Suplentes:** Jair dos Anjos Flor; Ricardo José Stringari e Fernanda de Figueiroa Freitas Neves | **Endereço:** Rua Dom Jaime Câmara, 217 - CEP 88015-120 - Florianópolis/SC | **Fone:** (48) 3251-9333 | **Produção:** FRENTE Comunicação - www.frentecom.com.br | **Jornalista responsável:** Simone Rabuske (SC-00908 JP) | **Coordenação na Fusesc:** Carolina Pereira Simões | **Tiragem:** 6.500 exemplares

Fusesc atua na gestão da carteira de imóveis

Com o objetivo de promover o melhor retorno da carteira de imóveis, a Fusesc tem renovado seus investimentos imobiliários para mantê-los sempre rentáveis e, para isso, realiza uma gestão ativa.

Anualmente, são realizadas as reavaliações de todos os imóveis em carteira e atualizados contabilmente, de forma a refletirem seus preços de mercado. Paralelamente, a Entidade analisa as oportunidades de negócios, levando em conta o potencial de cada imóvel com relação a locação, gastos com manutenção, despesas com impostos e condomínios, etc.

A rentabilidade se dá pela valorização do imóvel e pela renda advinda da locação.

Praticamente todos os investimentos que a Fusesc realiza são feitos pensando no longo prazo e, no segmento imobiliário, não é diferente. Por isso, a venda de imóveis que não estão gerando retorno adequado permite que se concentre o patrimônio em imóveis de maior valor e melhor qualidade, maximizando o retorno, especialmente em momentos nos quais o mercado imobiliário passa por ciclos de baixa, como agora.

Essa estratégia possibilita que o nível de vacância (taxa de imóveis desocupados) da carteira fique a um nível inferior à média de mercado.

Do patrimônio dos Planos de Benefícios que a Entidade administra, em torno de 7,40% estão aplicados no segmento imobiliário, em conformidade com o disposto no Artigo 24 e § 4º do Artigo 37, ambos

da Resolução CMN nº 4.661, de 25 de maio de 2018, e com as Políticas de Investimentos dos Planos de Benefícios, aprovadas pelo Conselho Deliberativo para os exercícios de 2019 - 2023.

Alocação no Segmento Imobiliário

	Patrimônio	Valor Imobiliário*	% Alocado
PLANO I	686.774.172,70	61.273.887,96	8,92%
MF I	1.1297.045.081,18	97.997.213,99	7,56%
MF II	289.692.499,98	16.521.500,22	5,70%
ADM	103.756.140,44	62.148,86	0,06%
TOTAL	2.377.267.894,30	175.854.751,03	7,40%

Dados de junho/2019

* Composto por Fundo Imobiliário, Fundo de Renda Fixa e Investimentos Imobiliários

A Resolução nº 4661/2018 que estabelece as regras na gestão dos investimentos das EFPCs, determina que as Entidades Fechadas de Previdência Complementar deverão, em até (12) doze anos a contar da entrada em vigor da norma “alienar o estoque de imóveis e terrenos pertencentes à sua carteira própria ou constituir FII para abrigá-los”. Isso significa que, até 2030, a Fusesc não poderá mais ter imóveis em carteira e deverá constituir um fundo de investimento próprio para fazer a gestão dos recursos desse tipo de investimento.

Tendo em vista estas questões, o Conselho Deliberativo da Fusesc, em reunião realizada em agosto, decidiu aprovar a venda de alguns imóveis da carteira da Fusesc, por meio de leilão público, após a análise de diversos fatores.

Os critérios das escolhas dos imóveis que vão a leilão foram: imóveis locados que representam oportunidade de venda com bom preço, considerando o fato de haver rentabilidade vinculada ao contrato de aluguel para o comprador e, para os vagos, considerou-se o custo de manutenção, impostos e necessidade de melhorias. São eles:



Edifício Santos Saraiva (R. Santos Saraiva, 1309 - Estreito, Florianópolis/SC)
Preço mínimo para leilão: R\$ 4.500.000,00



Edifício Pedro Gil (R. Dom Jaime Câmara, 259 – Centro, Florianópolis/SC)
Preço mínimo para leilão: R\$ 5.005.000,00

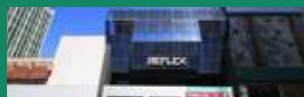

Edifício Reflex (R. Tenente Silveira, 299 - Centro, Florianópolis/SC)
Preço mínimo para leilão R\$: 8.800.000,00



Prédio Papanduva (R. Sérgio Glevinski s/n - Papanduva/SC)
Preço mínimo para leilão: R\$ 780.948,55

Os leiloeiros que fazem parte deste processo já foram selecionados pela Fusesc, através de um processo interno considerando o porte e sua atuação no mercado com grandes clientes. Os leilões estão programados para acontecer no segundo semestre de 2019 e todas as informações serão disponibilizadas nos canais de comunicação da Fusesc.

Novidades no



Crédito Consciente Funesco

Com o objetivo tornar o empréstimo mais acessível para os Participantes e Assistidos, a Funesco realizou alterações na sua linha de crédito, que entraram em vigor em 1º de agosto de 2019.

Veja quais são as principais mudanças

- Redução da taxa de juros: de 0,9152% ao mês para 0,75%;
- Prazo maior para pagamento: de 96 meses para 120 meses;
- Adoção do Sistema de Amortização Constante (SAC) para a amortização do empréstimo;
- Teto máximo: 148.000,00;
- Limite máximo de 10 contratos;
- Prestação mínima de R\$ 30,00.

A correção monetária continua sendo feita com base no INPC/ IBGE.

As alterações são válidas para os novos contratos de empréstimo. Os contratos vigentes não sofrerão alterações, mas há a opção de serem quitados com a contratação de um novo empréstimo, com taxa de juros menor.

Leia o Regulamento e a Nota Técnica no site www.funesco.com.br.



Crédito Consciente Funesco

Seja para adquirir um bem durável, auxiliar no pagamento de contas ou para qualquer outra necessidade, a modalidade de empréstimo da Entidade oferece taxas competitivas e os juros cobrados retornam de forma a rentabilizar o patrimônio do plano de previdência.

Porém, é importante lembrar que este é um serviço que a Funesco disponibiliza com a finalidade de prestar assistência financeira, atendendo os termos da legislação das entidades fechadas de previdência complementar. O ideal é se planejar financeiramente e usar esta ferramenta como uma forma de realizar sonhos com taxas menores ou trocar dívidas mais caras (cartão de crédito e cheque especial, por exemplo), por uma mais barata que ajudará no equilíbrio das contas.



Para apresentar as principais novidades no empréstimo Crédito Consciente Funesco de forma rápida e direta, o Diretor Superintendente, Vânia Boing, gravou um vídeo. O material foi divulgado no site e redes sociais da Entidade.

Como contratar:

Assine o Termo de Adesão – disponível no site da Fusesc, na aba Empréstimos - uma única vez, registre a assinatura em cartório e envie à Entidade. Pronto! Você terá seu crédito pré-aprovado e estará liberado para fazer empréstimos. Você também pode entregar o Termo pessoalmente na Fusesc sem a necessidade do reconhecimento de assinatura em cartório, mediante apresentação de documento oficial com foto.

Mas, atenção: para contratar um ou mais empréstimos é imprescindível que você envie o Termo de Adesão para a Fusesc. Sem ele não será possível liberar o crédito pré-aprovado. Ainda que você não queira contratar o empréstimo nesse momento, envie o Termo de Adesão para a Fusesc a fim de agilizar uma futura contratação.

1º
passo



Para facilitar as operações de Simulação e Contratação, a Fusesc disponibiliza duas opções e você escolhe a mais adequada às suas necessidades – pelo site ou por telefone. Se fizer a contratação até as 12h, o crédito será liberado em sua conta no mesmo dia. Após esse horário, até o final do dia útil seguinte.

Pelo site: você mesmo pode fazer simulações e liberar o valor desejado nas condições que optar, de forma simples e rápida. Basta entrar na área de autoatendimento com o seu login e senha habituais, acessar a área de Empréstimos, fazer a simulação, contratar o valor desejado e escolher o prazo de pagamento. Simples assim, sem nenhuma burocracia.

Pelo telefone: se preferir, basta ligar para a Central de Atendimento Fusesc no 0800-48-3000 e os atendentes farão as simulações e a contratação do valor desejado.

2º
passo



Obras do empreendimento da Presidente Coutinho estão em execução

O projeto do empreendimento em construção na Rua Presidente Coutinho, em Florianópolis/SC, está em plena execução na fase de fundação, com as paredes dos hobbies box da garagem 1 levantadas e o pavimento subsolo 1 já com a estrutura completa. Os dois pavimentos erguidos aguardam o próximo passo, que é a colocação do contrapiso.

O projeto tem duas torres e o condomínio contará com piscinas, salões de festas, captação da água da chuva para jardins e garagens, espaço saúde, espaço pet, academia, horta comunitária, infraestrutura para carregamento de carros elétricos, playground e brinquedoteca, entre outros diferenciais. São 11 plantas diferentes, que estarão numa área total construída de 21.156,81 m², cabendo à Fusesc 7.781,39 m². A Entidade receberá em pagamento do terreno uma participação de 36,78% no empreendimento, composta por 40 apartamentos, 40 hobbies box e 84 vagas de garagens, um investimento que trará retorno significativo para os planos de benefícios.



Planejamento previdenciário: aproveite agora para fazer o seu

Em novembro será possível alterar o percentual de retirada do benefício e o percentual de contribuição

Conforme previsto nos regulamentos dos planos de benefícios da Fusesc, no mês de **novembro** os **Assistidos** que recebem o benefício na modalidade do percentual de saldo de conta terão a possibilidade de alterar o **percentual de retirada do benefício**, e os **Participantes** de alterar o **percentual de contribuição** ao seu plano de previdência complementar. A alteração é opcional.

Até o dia 1º de novembro você pode analisar suas opções e se planejar para alcançar os seus objetivos.

Para isto, leve em consideração:

Se você é Assistido, é sempre importante avaliar o cenário econômico atual e o aumento da longevidade, com o objetivo de preservar o benefício por um tempo maior. Afinal, quanto mais alto o percentual de retirada, mais rapidamente se esgota o benefício.

Os Assistidos dos Planos Multifuturo I e Multifuturo II que recebem benefício programado (aposentadoria normal, aposentadoria antecipada e benefício proporcional diferido) e desejam fazer a transformação do benefício em pagamento único para 2020, devem realizar a diminuição do percentual de retirada para que o benefício fique igual ou menor do que 2 URFs

(R\$ 946,74 em 08/2019), conforme previsto nos regulamentos dos planos, no item 12.12:

“Os Benefícios previstos neste Plano de Benefícios de valores mensais inferiores a 2 (duas) Unidades de Referência Fusesc – URF – poderão, em qualquer momento, em comum acordo com o Participante, ser transformados em pagamento único de valor atuarialmente equivalente, quando se tratar de renda vitalícia, ou correspondente ao Saldo de Conta Total remanescente, quando concedido por prazo determinado ou correspondente a um percentual do Saldo de Conta Total.”

Quem está na ativa, ou seja, é Participante, tem a vantagem de que a **patrocinadora acompanha a sua contribuição em até 7%** sobre o salário de participação. É um benefício que nenhum outro tipo de investimento oferece. Além do valor contribuído mensalmente ser o investimento para o seu futuro, também há a vantagem da dedução da base de cálculo do imposto de renda até 12%, que incide tanto sobre as contribuições mensais quanto as extraordinárias (na declaração no modelo completo).

Aproveite o momento para avaliar as suas necessidades. Em caso de dúvidas, entre em contato com os profissionais da Central de Atendimento, eles poderão lhe auxiliar no que for necessário.

Antecipação do Abono Anual (Renda Vitalícia)

Foi concedida no mês de julho a antecipação de 50% do abono anual aos Assistidos que recebem benefício na modalidade de Renda Vitalícia, na mesma data de pagamento do benefício mensal (25/07).



Fusesc na Nuvem

A Fusesc investe em tecnologia com o objetivo de promover melhorias na prestação de serviços e otimizar custos, estando mais uma vez na vanguarda ao ser uma das primeiras Entidades Fechadas de Previdência Complementar do Brasil a operar seu ambiente de Tecnologia da Informação 100% em nuvem.

Nos últimos quatro anos a área de Tecnologia da Informação (TI) da Entidade está trabalhando no Plano de Continuidade de Negócios de TI, que é o desenvolvimento preventivo de um conjunto de estratégias e planos de ação que visam garantir que a Fusesc mantenha os serviços essenciais em caso de uma interrupção das operações, garantindo o acesso aos dados e permitindo o processamento destes serviços em outro ambiente de TI, importante para eventos de desastre ou impossibilidade de acesso ao prédio, por exemplo, até o retorno à situação normal de funcionamento da empresa.

Por isso, para garantir a prestação de serviços normalmente, todos os dados foram migrados para a Nuvem, cujo trabalho foi concluído no mês de agosto de 2019

Nuvem

É um termo utilizado para descrever uma rede global de servidores, cada um com uma função única. A Nuvem não é uma entidade física, mas uma vasta

rede de servidores remotos ao redor do globo que são conectados e operam como um único ecossistema.

Estes servidores são responsáveis por armazenar e gerenciar dados, executar aplicativos, fornecer conteúdo ou serviços, como transmissão de vídeos, webmail, software de produtividade ou mídias sociais. Em vez de acessar arquivos e dados do local ou de um computador, você pode acessá-los online, de qualquer dispositivo com acesso à Internet. As informações estarão disponíveis em qualquer lugar, a qualquer hora.

Na Nuvem, os serviços da Fusesc estarão em uma rede interna privada e o fornecedor escolhido foi uma empresa que é líder mundial neste tipo de serviço. A Fusesc terá vantagens competitivas, tais como mais eficiência, flexibilidade, desempenho e redução de custos, já que a computação em nuvem possibilita eliminar os principais gastos de TI como hardware, software, implementação e manutenção dos datacenters locais que representa racks de servidores e eletricidade com disponibilidade permanente para energia e resfriamento.

Além disso, o pagamento do serviço equivale apenas ao que for consumido, o que traz a possibilidade de automatizar o desligamento de máquinas durante a noite e finais de semana, proporcionando uma economia diária e um cuidado com o meio ambiente, ao usar menos energia.

Fusesc mais sustentável!

O Brasil consome cerca de 720 milhões de copos descartáveis por dia, correspondendo a 1500 toneladas de resíduos diários, segundo a ABRELPE (Associação Brasileira de Empresas de Limpeza Pública e Resíduos). Esses copos, devido sua composição com componente derivado do petróleo, não são decompostos pela natureza e levam cerca de 450 anos para sumir do planeta.

Pensando nisso, a Fusesc adotou o uso de copos ecológicos reutilizáveis e, desta forma, reduziu sensivelmente a utilização de copos descartáveis.

Agora, todos os colaboradores possuem copos ecológicos que tem uma vida útil de aproximadamente cinco anos. Ótimo para a natureza e também para o orçamento da Entidade!



A Fusesc está realizando uma pesquisa de intenção, para averiguar se há interesse dos Participantes e Assistidos da Entidade em adquirir/ indicar um plano de previdência complementar para os seus familiares.

São apenas 5 perguntas, é bem rápido para responder!

Acesse o site www.fusesc.com.br, responda a pesquisa e acesse materiais gratuitos de educação financeira.

FUSESC

 FUNDAÇÃO CODESC
DE SEGURIDADE SOCIAL

Juntos construindo a sua história

<input type="checkbox"/> Mudou-se	<input type="checkbox"/> Falecido	<input type="checkbox"/> Desconhecido	<input type="checkbox"/> Ausente
<input type="checkbox"/> Recusado	<input type="checkbox"/> Não Procurado	<input type="checkbox"/> Endereço Insuficiente	
<input type="checkbox"/> Não Existe Nº Indicado	<input type="checkbox"/> Fora Perímetro Entrega		
<input type="checkbox"/> Zona Rural	<input type="checkbox"/> Outros		
<input type="checkbox"/> Informação Prestada pelo Porteiro ou Síndico			
Reintegrado ao Serviço Postal em/...../.....			
Em...../...../.....			

RESPONSÁVEL

31/07/2019

Informações Gerais

AETQ (Administrador Estatutário Tecnicamente Qualificado) Marcos Anderson Treitinger
Custodia e Controladoria Itaú Unibanco
Consultoria de Risco dos Investimentos Aditus
Auditor Independente Exacto Auditoria S/S
Total dos Investimentos (R\$) 685.621.208,54

Comentário Mensal

O Comitê de Política Monetária do Banco Central do Brasil – COPOM, reunido em 31/07/2019 decidiu reduzir a meta da taxa básica de juros (SELIC) em 0,50% passando de 6,50% a.a. para 6%. A próxima reunião do COPOM acontecerá nos dias 17 e 18 de setembro de 2019. O mês teve 23 dias úteis e com isso a variação da taxa básica de juros da economia (Selic), foi de 0,57%. O IMA-B, índice de referência para as aplicações em títulos públicos lastreados em Notas do Tesouro Nacional, “série b”, NTN-b, teve variação positiva de 1,29%. O IRF-m, índice de referência para as aplicações em títulos públicos pré-fixados teve variação positiva de 1,09%. A Bolsa de Valores de São Paulo (B3) fechou em alta de 0,84% e o real se valorizou 1,76% em relação ao dólar americano.

Histórico de Rentabilidade do Plano

Ano	Jan	Fev	Mar	Abr	Mai	Jun	Jul	Ago	Set	Out	Nov	Dez	Ano
2010	0,51%	0,84%	1,11%	0,55%	0,18%	0,82%	0,92%	0,87%	1,31%	0,90%	0,96%	1,14%	10,59%
2011	1,01%	1,05%	1,06%	1,27%	0,94%	0,75%	0,76%	0,84%	0,92%	1,18%	0,92%	1,28%	12,66%
2012	1,27%	0,97%	0,90%	0,85%	0,66%	0,73%	1,03%	1,10%	0,84%	1,65%	1,42%	1,66%	13,89%
2013	0,78%	0,34%	0,00%	1,04%	0,20%	-0,71%	0,88%	0,04%	1,14%	1,40%	1,05%	2,83%	9,32%
2014	0,05%	0,87%	1,53%	1,26%	0,88%	0,87%	0,70%	0,91%	0,54%	1,34%	1,24%	0,95%	11,71%
2015	1,02%	1,33%	1,54%	1,35%	0,88%	1,12%	1,13%	0,60%	1,38%	1,73%	1,75%	1,42%	16,38%
2016	1,35%	1,37%	1,22%	0,98%	0,92%	1,25%	1,04%	0,90%	0,61%	0,70%	0,29%	0,64%	11,86%
2017	1,06%	0,79%	0,69%	0,43%	0,42%	0,41%	0,98%	0,83%	0,71%	0,59%	0,50%	0,72%	8,44%
2018	1,27%	0,59%	0,62%	0,63%	0,20%	0,92%	1,22%	0,50%	0,68%	1,09%	0,55%	0,15%	8,74%
2019	1,08%	0,38%	0,79%	1,01%	0,78%	0,69%	0,69%						5,55%

Rentabilidade do Plano

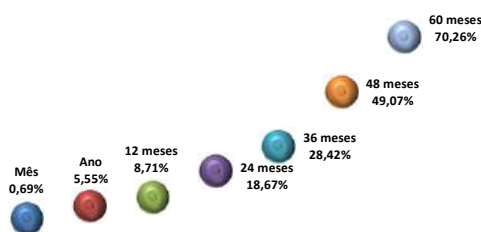

Composição da Carteira

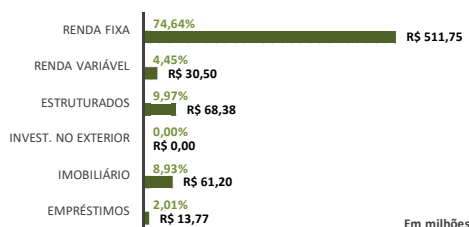

Rentabilidade do Plano X Indicadores

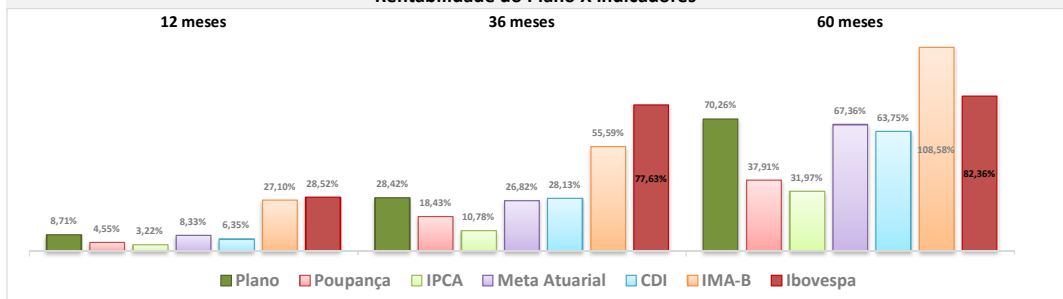

Composição do Segmento de Renda Fixa

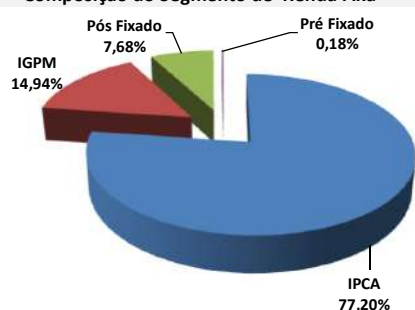

Composição do Segmento de Renda Variável

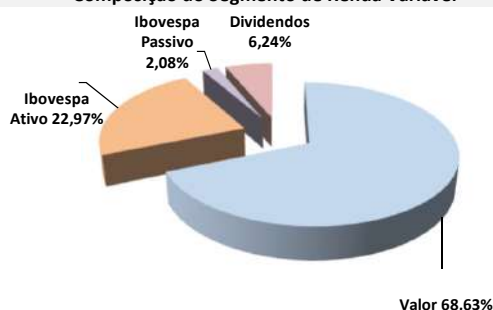

*Os investimentos não contam com qualquer garantia da Fundação Codesc de Seguridade Social - FUSESC, das empresas patrocinadoras, dos gestores, de qualquer mecanismo de seguro ou, ainda, do Fundo Garantidor de Créditos (FGC).
* Este boletim tem caráter meramente informativo, não podendo ser distribuído, reproduzido ou copiado sem a expressa concordância da Fundação Codesc de Seguridade Social FUSESC. Apesar de zelar pela exatidão dos dados, a FUSESC não se responsabiliza pela total precisão das informações que poderão, eventualmente, estar incompletas, resumidas ou sofrer alterações a qualquer momento.

Para a avaliação da rentabilidade é recomendável a análise de longo prazo.
*A rentabilidade acima é aplicável exclusivamente aos participantes e assistidos do Plano de Benefícios em percentual de saldo de conta.
*É recomendável a leitura cuidadosa do Regulamento do Plano de Benefícios e da Política de Investimentos.
*A rentabilidade obtida no passado não representa garantia de rentabilidade futura.
*A rentabilidade e o saldo de conta podem ser influenciados pela opção tributária, pela conversão em benefício ou ainda pela opção por um dos institutos da Lei Complementar nº 109/01.

31/07/2019

Informações Gerais

ARPB	Vânio Boing	Tx Adm. (Participantes)	5% sobre a contribuição
Atuário Responsável	Mirador Assessoria Atuarial Ltda	Tx Adm (Assistidos % saldo conta)	1% sobre o benefício
Tipo de Plano	Contribuição Variável (CV)	Tx Adm (Assistido Vitalício)	0,5% sobre o benefício
Meta Atuarial	INPC + 4,75 % ao ano		

Comentário Mensal

No mês de julho/19 :

Concedidos: 01 pecúlio e 01 pensão por morte vitalício, 01 pensão por morte % saldo de conta de assistido.

Faleceram: 03 aposentados por tempo de contribuição.

Indicadores do Plano de Benefícios I - Julho/2019

Patrimônio do Plano	Superávit do Plano	Pagamento de Benefícios	Participantes	Aposentados	Pensionistas	Total
R\$ 677.718.172,75	R\$ 61.094.306,80	R\$ 4.789.893,03	3	926	437	1366

Benefícios Pagos (R\$) - Fev/19 a Jul/19

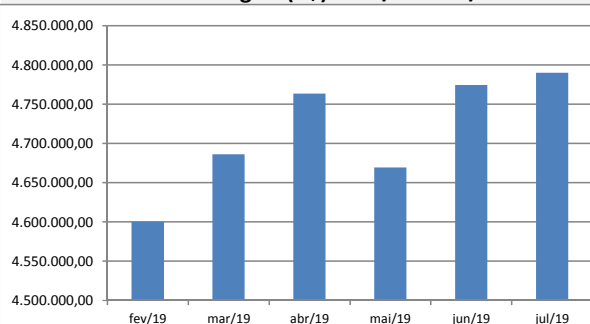

Quantidade de Assistidos por Tipo de Benefício

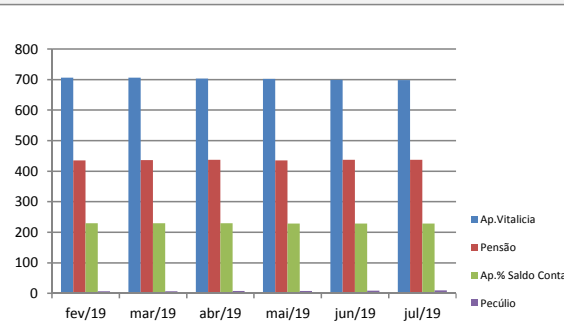

% Saque Mensal sobre Saldo de Conta Assistidos

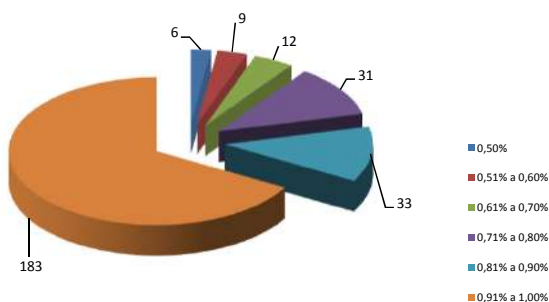

% por Tipo de Benefício

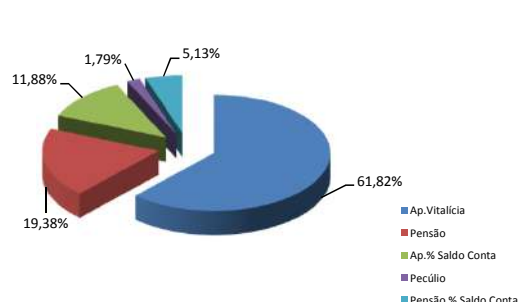

Contrib.Participante e Patrocinadora

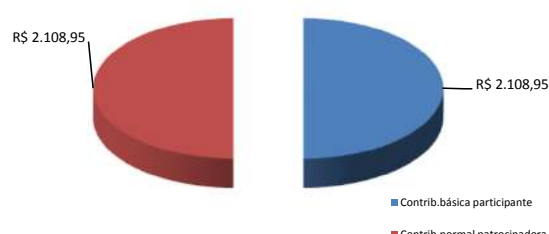

% Contrib. dos Participantes

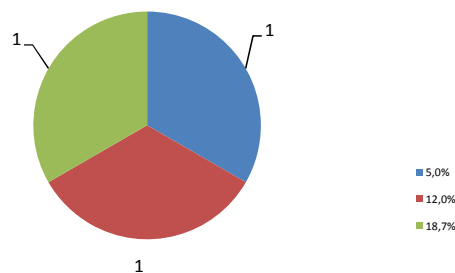

31/07/2019

Informações Gerais

AETQ (Administrador Estatutário Tecnicamente Qualificado) Marcos Anderson Treitinger
Custódia e Controladoria Itaú Unibanco
Consultoria de Risco dos Investimentos Aditus
Auditor Independente Exacto Auditoria S/S
Total dos Investimentos (R\$) 1.300.858.159,36

Comentário Mensal

O Comitê de Política Monetária do Banco Central do Brasil – COPOM, reunido em 31/07/2019 decidiu reduzir a meta da taxa básica de juros (SELIC) em 0,50% passando de 6,50% a.a. para 6%. A próxima reunião do COPOM acontecerá nos dias 17 e 18 de setembro de 2019. O mês teve 23 dias úteis e com isso a variação da taxa básica de juros da economia (Selic), foi de 0,57%. O IMA-B, índice de referência para as aplicações em títulos públicos lastreados em Notas do Tesouro Nacional, “série b”, NTN-b, teve variação positiva de 1,29%. O IRF-m, índice de referência para as aplicações em títulos públicos pré-fixados teve variação positiva de 1,09%. A Bolsa de Valores de São Paulo (B3) fechou em alta de 0,84% e o real se valorizou 1,76% em relação ao dólar americano.

Histórico de Rentabilidade do Plano

Ano	Jan	Fev	Mar	Abr	Mai	Jun	Jul	Ago	Set	Out	Nov	Dez	Ano
2010	0,52%	0,85%	1,11%	0,56%	0,20%	0,83%	0,92%	0,86%	1,31%	0,90%	0,98%	1,14%	10,66%
2011	1,02%	1,06%	1,07%	1,27%	0,95%	0,76%	0,77%	0,85%	0,92%	1,20%	0,93%	1,29%	12,78%
2012	1,26%	0,97%	0,90%	0,86%	0,59%	0,78%	1,09%	1,09%	0,83%	1,63%	1,41%	1,87%	14,11%
2013	0,61%	0,07%	-0,48%	1,21%	-0,51%	-1,82%	0,88%	-0,24%	1,37%	1,70%	0,37%	2,47%	5,71%
2014	-0,72%	0,92%	1,80%	1,32%	0,90%	1,01%	0,72%	1,00%	0,55%	1,31%	1,24%	0,91%	11,51%
2015	1,02%	1,25%	1,45%	1,29%	0,93%	1,10%	1,16%	0,63%	1,39%	1,74%	1,70%	1,41%	16,15%
2016	1,34%	1,34%	1,23%	1,01%	0,94%	1,25%	1,06%	0,95%	0,70%	0,76%	0,38%	0,75%	12,37%
2017	1,08%	0,83%	0,77%	0,49%	0,50%	0,51%	1,02%	0,84%	0,74%	0,61%	0,52%	0,74%	8,99%
2018	1,21%	0,61%	0,66%	0,65%	0,25%	0,85%	1,09%	0,52%	0,66%	0,99%	0,53%	0,20%	8,55%
2019	1,05%	0,38%	0,69%	0,89%	0,75%	0,72%	0,67%						5,25%

Rentabilidade do Plano

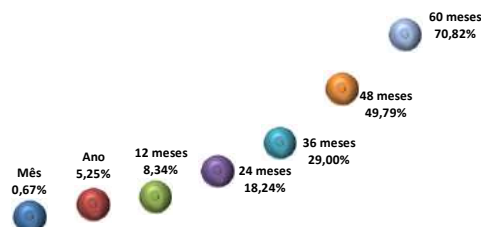

Composição da Carteira

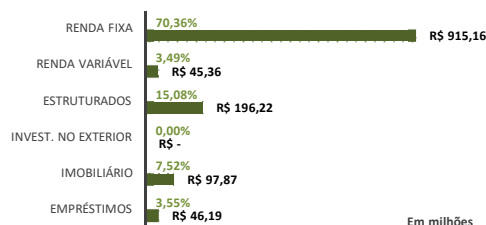

Rentabilidade do Plano X Indicadores

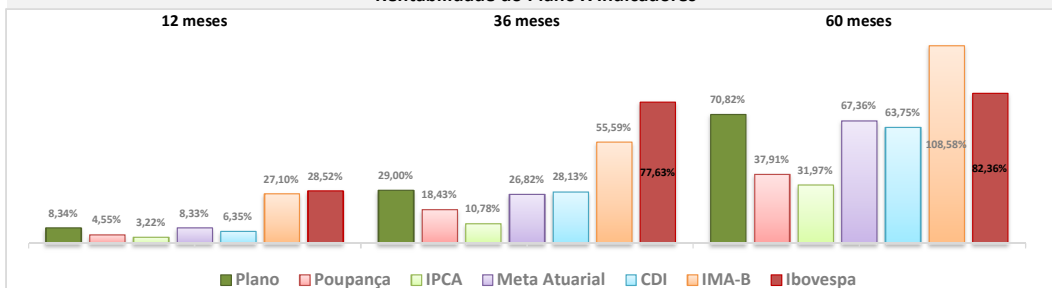

Composição do Segmento de Renda Fixa

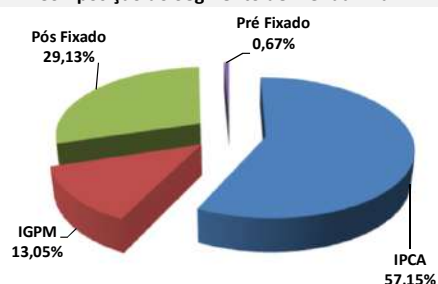

Composição do Segmento de Renda Variável

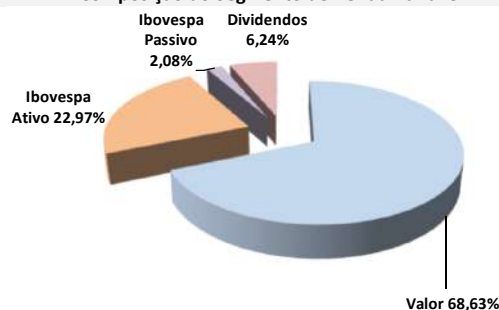

*Os investimentos não contam com qualquer garantia da Fundação Codesc de Seguridade Social - FUSESC, das empresas patrocinadoras, dos gestores, de qualquer mecanismo de seguro ou, ainda, do Fundo Garantidor de Créditos (FGC).
* Este boletim tem caráter meramente informativo, não podendo ser distribuído, reproduzido ou copiado sem a expressa concordância da Fundação Codesc de Seguridade Social FUSESC. Apesar de zelar pela exatidão dos dados, a FUSESC não se responsabiliza pela total precisão das informações que poderão, eventualmente, estar incompletas, resumidas ou sofrer alterações a qualquer momento.

Para a avaliação da rentabilidade é recomendável a análise de longo prazo.
*A rentabilidade acima é aplicável exclusivamente aos participantes e assistidos do Plano de Benefícios em percentual de saldo de conta.
*É recomendável a leitura cuidadosa do Regulamento do Plano de Benefícios e da Política de Investimentos.
*A rentabilidade obtida no passado não representa garantia de rentabilidade futura.
*A rentabilidade e o saldo de conta podem ser influenciados pela opção tributária, pela conversão em benefício ou ainda pela opção por um dos institutos da Lei Complementar nº 109/01.

31/07/2019

Informações Gerais

ARPB	Vânio Boing	Tx Adm. (Participantes e Patroc.)	0,33% sobre o salário de participação
Atuário Responsável	Mirador Assessoria Atuarial Ltda	Tx Adm (Assistidos % e prazo certo)	1% sobre o benefício
Tipo de Plano	Contribuição Variável (CV)	Tx Adm (Assistido Vitalício)	1% sobre o benefício
Meta Atuarial	INPC + 4,75 % ao ano	Tx de Benefício de Risco	0,00%

Comentário Mensal

No mês de julho/19 :

Transformado em pagamento único 02 aposentadorias vitalícias e 01 aposentadoria % saldo de conta.

Faleceu: 01 aposentado % saldo de conta.

Indicadores do Plano Multifuturo I - Julho/2019

Patrimônio do Plano	Superávit do Plano	Pagamento de Benefícios	Participantes	Aposentados	Pensionistas	Total
R\$ 1.277.899.222,62	R\$ 67.864.232,77	R\$ 7.278.746,48	2.203	3.254	146	5.603

Benefícios Pagos (R\$) - Fev/19 a Jul/19

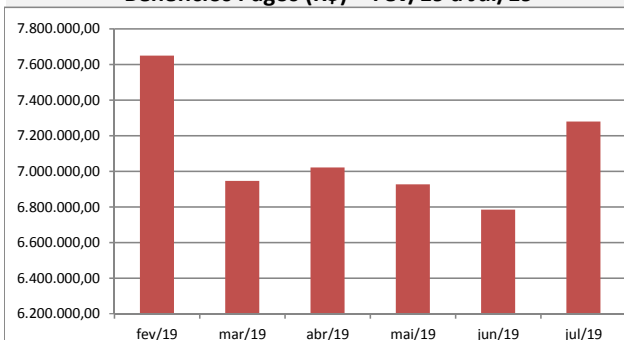

Quantidade de Assistidos por Tipo de Benefício

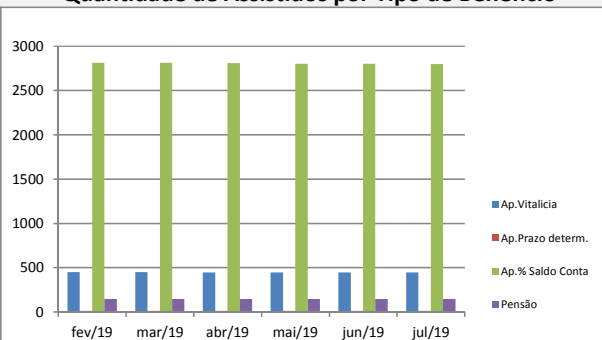

% Saque Mensal sobre Saldo de Conta Assistidos

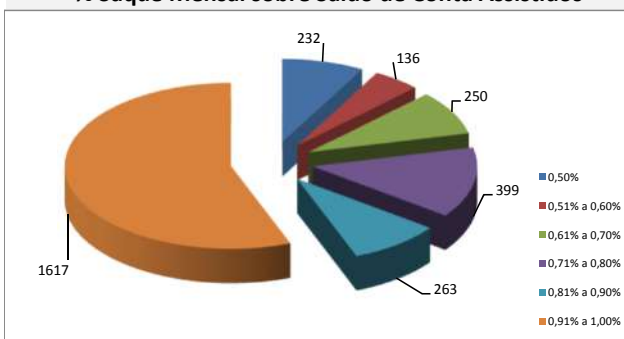

% por Tipo de Benefício

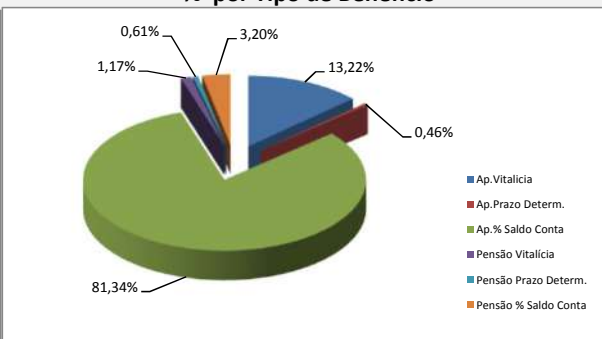

Contrib. Participante e Patrocinadora

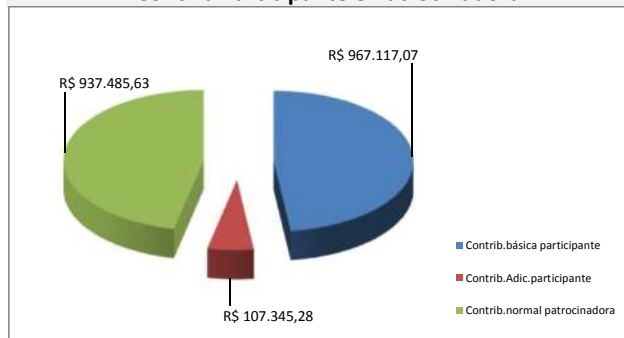

% Contrib. dos Participantes

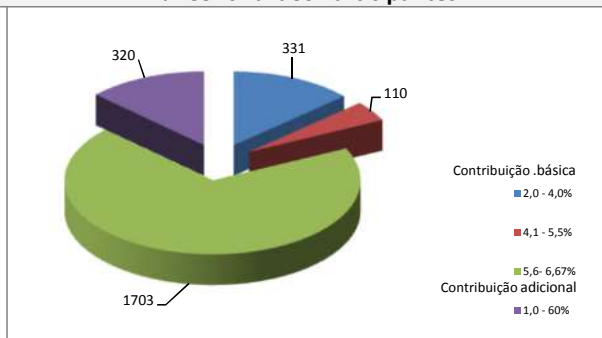

31/07/2019

Informações Gerais

AETQ (Administrador Estatutário Tecnicamente Qualificado)	Marcos Anderson Treitinger
Custódia e Controladoria	Itaú Unibanco
Consultoria de Risco dos Investimentos	Aditus
Auditor Independente	Exacto Auditoria S/S
Total dos Investimentos (R\$)	290.558.281,62

Comentário Mensal

O Comitê de Política Monetária do Banco Central do Brasil – COPOM, reunido em 31/07/2019 decidiu reduzir a meta da taxa básica de juros (SELIC) em 0,50% passando de 6,50% a.a. para 6%. A próxima reunião do COPOM acontecerá nos dias 17 e 18 de setembro de 2019. O mês teve 23 dias úteis e com isso a variação da taxa básica de juros da economia (Selic), foi de 0,57%. O IMA-B, índice de referência para as aplicações em títulos públicos lastreados em Notas do Tesouro Nacional, “série b”, NTN-b, teve variação positiva de 1,29%. O IRF-m, índice de referência para as aplicações em títulos públicos pré-fixados teve variação positiva de 1,09%. A Bolsa de Valores de São Paulo (B3) fechou em alta de 0,84% e o real se valorizou 1,76% em relação ao dólar americano.

Histórico de Rentabilidade do Plano

Ano	Jan	Fev	Mar	Abr	Mai	Jun	Jul	Ago	Set	Out	Nov	Dez	Ano
2010	0,52%	0,82%	1,08%	0,56%	0,25%	0,80%	0,92%	0,85%	1,29%	0,87%	0,92%	1,12%	10,47%
2011	0,98%	1,03%	1,05%	1,25%	0,95%	0,78%	0,82%	0,88%	0,94%	1,18%	0,94%	1,18%	12,66%
2012	1,22%	0,95%	0,91%	0,89%	0,72%	0,89%	1,11%	1,09%	0,85%	1,65%	1,35%	1,85%	14,34%
2013	0,61%	0,06%	-0,46%	1,23%	-0,66%	-1,91%	0,92%	-0,29%	1,37%	1,69%	0,16%	2,52%	5,28%
2014	-0,68%	0,92%	1,82%	1,35%	0,91%	1,01%	0,73%	0,99%	0,51%	1,26%	1,21%	0,88%	11,44%
2015	1,04%	1,26%	1,48%	1,31%	0,96%	1,11%	1,19%	0,64%	1,29%	1,64%	1,60%	1,40%	16,00%
2016	1,37%	1,35%	1,21%	1,05%	0,96%	1,25%	1,07%	0,98%	0,76%	0,81%	0,45%	0,81%	12,76%
2017	1,10%	0,85%	0,81%	0,52%	0,53%	0,54%	0,97%	0,80%	0,77%	0,64%	0,54%	0,75%	9,19%
2018	1,19%	0,62%	0,68%	0,67%	0,28%	0,85%	1,07%	0,53%	0,65%	1,01%	0,51%	0,22%	8,59%
2019	1,03%	0,41%	0,68%	0,87%	0,71%	0,71%	0,67%						5,21%

Rentabilidade do Plano

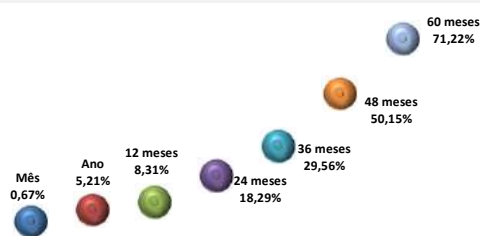

Composição da Carteira

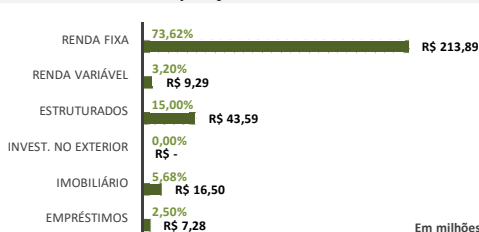

Rentabilidade do Plano X Indicadores

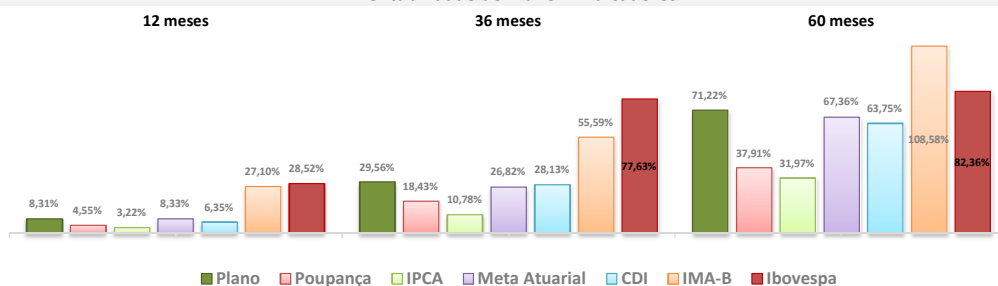

Composição do Segmento de Renda Fixa

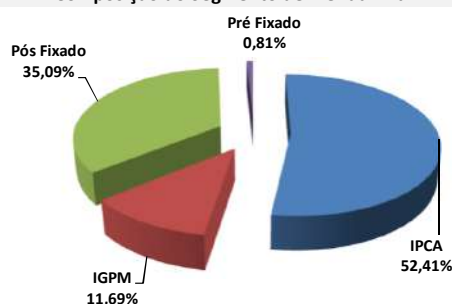

Composição do Segmento de Renda Variável

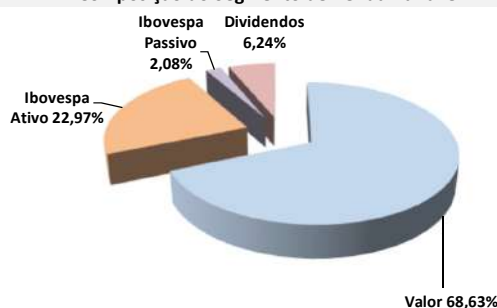

* Os investimentos não contam com qualquer garantia da Fundação Codesc de Segurança Social - FUSESC, das empresas patrocinadoras, dos gestores, de qualquer mecanismo de seguro ou, ainda, do Fundo Garantidor de Créditos (FGC).
* Este boletim tem caráter meramente informativo, não podendo ser distribuído, reproduzido ou copiado sem a expressa concordância da Fundação Codesc de Segurança Social FUSESC. Apesar de zelar pela exatidão dos dados, a FUSESC não se responsabiliza pela total precisão das informações que poderão, eventualmente, estar incompletas, resumidas ou sofrer alterações a qualquer momento.

Para a avaliação da rentabilidade é recomendável a análise de longo prazo.
* A rentabilidade acima é aplicável exclusivamente aos participantes e assistidos do Plano de Benefícios em percentual de saldo de conta.
* É recomendável a leitura cuidadosa do Regulamento do Plano de Benefícios e da Política de Investimentos.
* A rentabilidade obtida no passado não representa garantia de rentabilidade futura.
* A rentabilidade e o saldo de conta podem ser influenciados pela opção tributária, pela conversão em benefício ou ainda pela opção por um dos institutos da Lei Complementar nº 109/01.

31/07/2019

Informações Gerais

ARPB	Vânio Boing	Tx Adm. (Participantes e Patroc.)	0,33% sobre o salário de participação
Atuário Responsável	Mirador Assessoria Atuarial Ltda	Tx Adm (Assistidos % e prazo certo)	1% sobre o benefício
Tipo de Plano	Contribuição Variável (CV)	Tx Adm (Assistido Vitalício)	1% sobre o benefício
Meta Atuarial	INPC + 4,75 % ao ano	Tx de Benefício de Risco	0,30%

Comentário Mensal

No mês de julho/19:

Faleceu: 01 aposentado % saldo de conta.

Indicadores do Plano Multifuturo II - Julho/2019

Patrimônio do Plano	Superávit do Plano	Pagamento de Benefícios	Participantes	Aposentados	Pensionistas	Total
R\$ 288.809.921,28	R\$ 15.718.092,15	R\$ 1.437.907,37	180	255	11	446

Benefícios Pagos (R\$) - Fev/19 a Jul/19

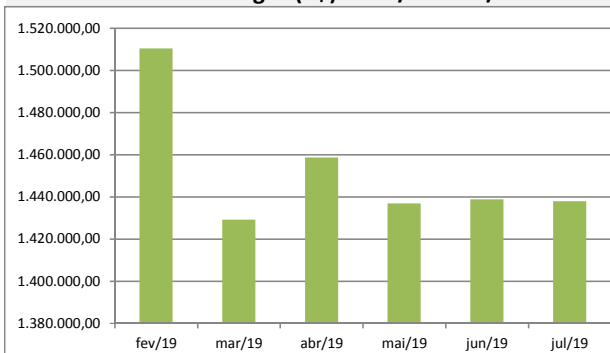

Quantidade de Assistidos por Tipo de Benefício

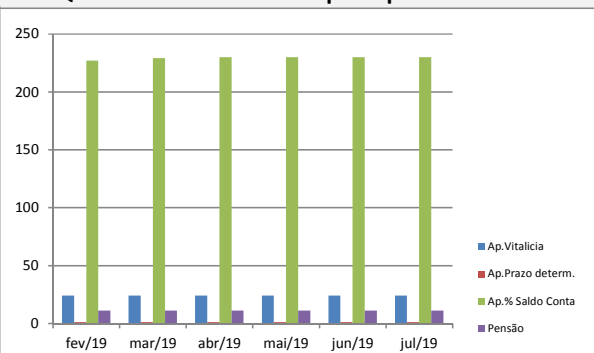

% Saque Mensal sobre Saldo de Conta Assistidos

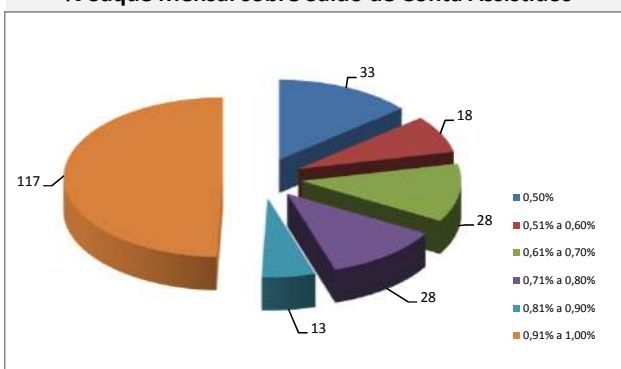

% por Tipo de Benefício

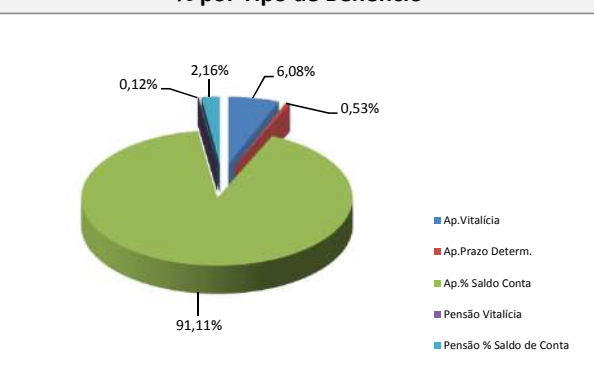

Contrib.Participante e Patrocinadora

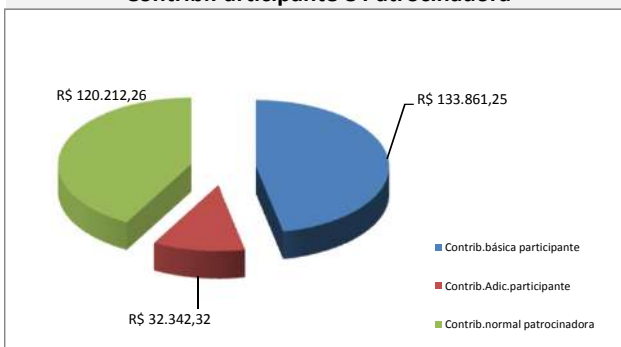

% Contrib. dos Participantes

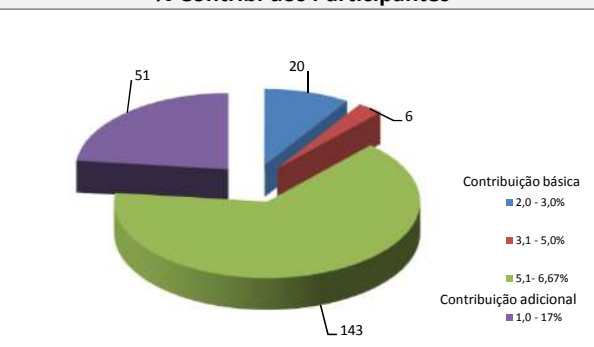

* Este boletim tem caráter meramente informativo, não podendo ser distribuído, reproduzido ou copiado sem a expressa concordância da Fundação Codesc de Seguridade Social - FUSESC. Apesar de zelar pela exatidão dos dados a FUSESC não se responsabiliza pela total precisão das informações que poderão, eventualmente estar incompletas, resumidas ou sofrer alterações a qualquer momento.