

30/09/2019

**Informações Gerais**

ARPB	Vânio Boing	Tx Adm. (Participantes)	5% sobre a contribuição
Atuário Responsável	Mirador Assessoria Atuarial Ltda	Tx Adm (Assistidos % saldo conta)	1% sobre o benefício
Tipo de Plano	Contribuição Variável (CV)	Tx Adm (Assistido Vitalício)	0,5% sobre o benefício
Meta Atuarial	INPC + 4,75% ao ano		

**Comentário Mensal**

No mês de setembro/19 :

Concedidos: 04 pecúlios e 02 pensões por morte vitalício de assistido.

Faleceram: 02 aposentados por tempo de contribuição, 01 aposentado % saldo de conta e 01 aposentado por invalidez.

**Indicadores do Plano de Benefícios I - Setembro/2019**

Patrimônio do Plano	Superávit do Plano	Pagamento de Benefícios	Participantes	Aposentados	Pensionistas	Total
R\$ 678.351.807,13	R\$ 65.502.749,75	R\$ 5.044.153,64	4	917	442	1363

**Benefícios Pagos (R\$) - Abr/19 a Set/19**

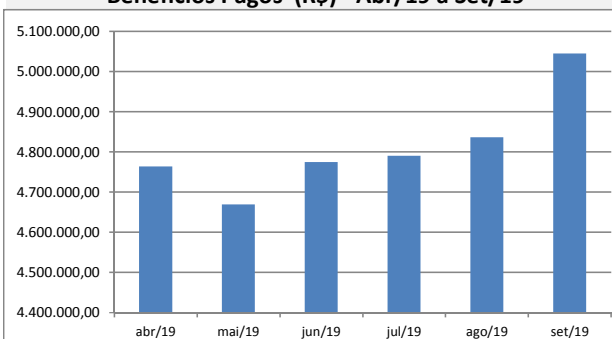

**Quantidade de Assistidos por Tipo de Benefício**

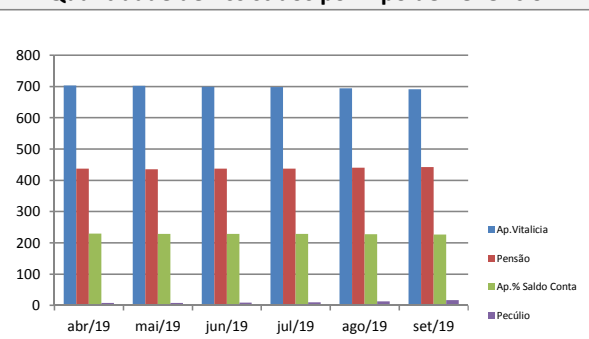

**% Saque Mensal sobre Saldo de Conta Assistidos**

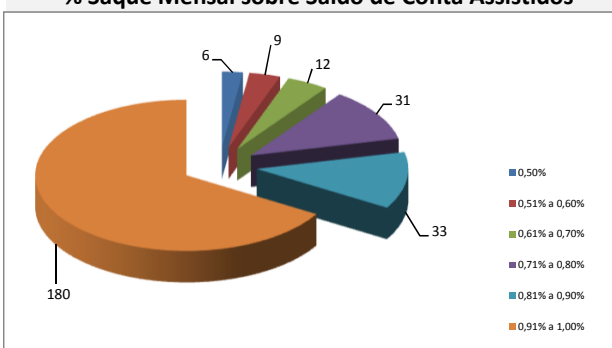

**% por Tipo de Benefício**

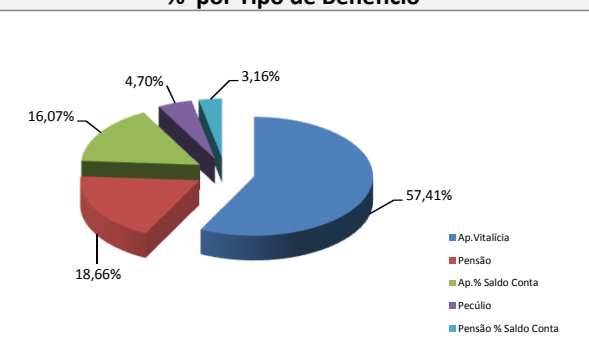

**Contrib. Participante e Patrocinadora**

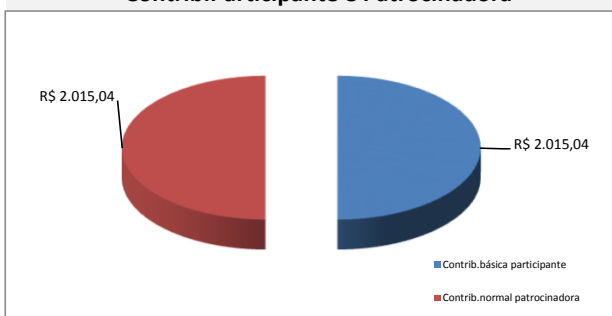

**% Contrib. dos Participantes**

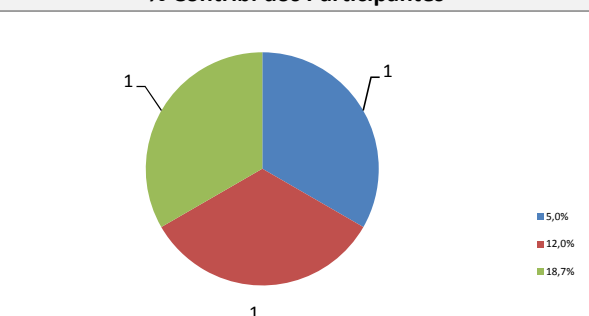

\* Este boletim tem caráter meramente informativo, não podendo ser distribuído, reproduzido ou copiado sem a expressa concordância da Fundação Codesc de Seguridade Social - FUSESC. Apesar de zelar pela exatidão dos dados a FUSESC não se responsabiliza pela total precisão das informações que poderão, eventualmente estar incompletas, resumidas ou sofrer alterações a qualquer momento.