

Fusesc mantém atividades e resultados positivos

O novo cenário comprovou que todo o planejamento traz resultados concretos

Novos Conselheiros e Diretor Financeiro e Administrativo na Fusesc
03

Alterações Regulamentares dos Planos Multifuturo I e Multifuturo II
05

Empréstimos - alíquota de IOF de 0% é prorrogada
09



Novidades e adaptação ao cenário

Em um ano tão atípico, no qual uma pandemia vem afetando o mundo de uma forma sem precedentes neste século, estamos vivenciando inúmeras mudanças. Impactos na saúde, economia e sociais impulsionam todos os segmentos a se adaptarem, se reinventarem e aproveitarem oportunidades.

Frente a essa situação inusitada, a Fusc absorveu os impactos iniciais e se adequou para manter suas atividades em pleno funcionamento. Com a maior parte das equipes trabalhando em sistema de home office, nos mantivemos unidos para realizar todas as atividades sem qualquer prejuízo no andamento do trabalho. Os atendimentos presenciais foram suspensos, mas os atendimentos por meio dos canais digitais e do telefone da Central continuaram funcionando sem interrupções.

Nos investimentos, focamos em um caminho de superação, mesmo mediante um cenário econômico ainda incerto. Realizamos ações com o objetivo de auxiliar nossos Participantes e Assistidos neste momento tão adverso. Antecipamos o adiantamento de 50% do Abono Anual aos Assistidos em gozo de Renda Mensal Vitalícia para o mês de abril e criamos uma linha temporária de empréstimo emergencial.



O Diretor Financeiro e Administrativo, Carlos Eduardo Pitz, e o Diretor Superintendente, Vânio Boing

Em maio, a Fusc renovou de parte dos Conselhos, conforme previsto no Estatuto - tomaram posse os novos conselheiros indicados pelas Patrocinadoras, nos Conselhos Fiscal e Deliberativo, para o quadriênio 2020/2024. Em junho, Pedro Bramont tomou posse como Presidente do Conselho Deliberativo e Carlos Eduardo Pitz tomou posse como Diretor Financeiro e Administrativo. As posses foram realizadas por videoconferência, tendo em vista as medidas de isolamento social pela pandemia do coronavírus.

Lembramos que a Fusc, em seu tempo de existência, já enfrentou inúmeras situações e esta é mais uma. Sempre nos adaptamos diante dos cenários que surgem, aprimoramos os serviços e seguimos em frente, visando atender os compromissos assumidos com Participantes, Assistidos e Patrocinadoras. Seguiremos juntos, fazendo mais e melhor!

Tenha uma ótima leitura!

Diretoria Executiva da Fusc



www.fusc.com.br



0800 48 3000



central@fusc.com.br

Fusc Comunica é o Informativo da Fusc (Fundação Codesc de Seguridade Social)

FUSC FUNDAÇÃO CODESC DE SEGURIDADE SOCIAL
Juntos construindo a sua história

Diretor Superintendente: Vânio Boing | **Diretor Financeiro e Administrativo:** Carlos Eduardo Pitz | **Conselho Deliberativo - Efetivos:** Pedro Bramont (Presidente), Anderson dos Santos, Eduardo Alexandre Correa de Machado, Mauro Luiz de Oliveira, Fernanda Lamers Grunitzky e Guniberd Metzler | **Conselho Deliberativo - Suplentes:** Rafael Lanznaster, Edson Lehmann, Marselle Goulart, Celso Francisco Rebellato, Helena Fávero Xavier e Susete Mara Bonezzi | **Conselho Fiscal - Titulares:** Ricardo Bayer Battistotti (Presidente), Sérgio Luiz Muniz, Rodrigo Mucelin e Kleberon Luiz Isensee | **Conselho Fiscal - Suplentes:** Jair dos Anjos Flor, Ricardo José Stringari, Diego Citadin e Cristiano de Amarante | **Endereço:** Rua Dom Jaime Câmara, 217 - CEP 88015-120 - Florianópolis/SC | **Fone:** (48) 3251-9333 | **Produção:** FRENTE Comunicação - www.frentecom.com.br | **Jornalista responsável:** Simone Rabuske (SC-00908 JP) | **Coordenação na Fusc:** Carolina Pereira Simões

Novos Conselheiros e Diretor Financeiro e Administrativo na Fusesc



Em maio tomaram posse os novos conselheiros indicados pelas Patrocinadoras, nos Conselhos Fiscal e Deliberativo, para o quadriênio 2020/2024.

Para o Conselho Deliberativo foram indicados pelo Banco do Brasil os titulares, Anderson dos Santos e Pedro Bramont, e os suplentes Edson Lehmann e Rafael Lanznaster. Já o BADESC indicou como titular, Eduardo Alexandre Correa de Machado, e como suplente, Marselle Goulart. No Conselho Fiscal, foram indicados pelo Banco do Brasil os titulares Rodrigo Mucelin e Kleberon Luiz Isensee, e os suplentes, Cristiano de Amarante e Diego Citadini.

O novo Presidente do Conselho Deliberativo, Pedro Bramont, já atuava na Fusesc como membro efetivo dos Conselhos Deliberativo e Fiscal desde 2010, sendo indicado pela Patrocinadora Banco do Brasil em todos seus mandatos. Ele afirmou que atuar no Conselho é uma grande honra e responsabilidade.

"Estamos falando do patrimônio das pessoas e seus projetos de vida. Por isso, exige-se muita qualificação técnica e dedicação. Nossas prioridades continuarão sendo gerir com eficiência e prudência os recursos sob nossa responsabilidade, manter uma estrutura de custo extremamente austera, efetuar os pagamentos de benefícios de forma consistente e organizada, além de aprimorar continuamente a nossa governança corporativa", explicou Bramont.

Além dos Conselheiros, o Banco do Brasil indicou Carlos Eduardo Pitz como novo Diretor Financeiro e



"A Fusesc tem o desafio de inovar no mercado de previdência complementar sem perder suas principais fortalezas."

Carlos Eduardo Pitz, novo Diretor Financeiro e Administrativo

Administrativo, que tomou posse em junho. Pitz já atuava na Fusesc como Presidente do Conselho Deliberativo desde 2016. Bacharel em Ciências Econômicas, possui MBA em Gestão de Projetos e Mestrado em Planejamento e Desenvolvimento Socioambiental. No Banco do Brasil desde 2008, foi Gerente Geral, Gerente de Mercado e membro do Conselho Fiscal da Fusesc de 2013 a 2016.

"Com o cenário de início desta década, a Fusesc tem o desafio de inovar no mercado de previdência complementar sem perder suas principais fortalezas: a tradição em governança, a segurança em investimentos e a antecipação de tendências para a tomada de decisões que mantenham o equilíbrio técnico dos Planos de Benefícios no longo prazo", declarou o Diretor Financeiro e Administrativo.

O Presidente do Conselho Deliberativo ainda informou sobre os objetivos para os próximos 12-24 meses. "Queremos aprimorar a rentabilidade da carteira imobiliária, especialmente considerando a vacância e momento de redução de taxa de juros; monitorar o cronograma físico-financeiro do empreendimento na Presidente Coutinho, no qual a Fusesc tem uma boa participação; aprimorar algumas condições para inativos assistidos e agir e reagir com velocidade, técnica e prudência aos efeitos econômicos trazidos pela pandemia", ressaltou Bramont.

As cerimônias de posse foram realizadas por videoconferência, tendo em vista as medidas de isolamento social ainda em vigor pela pandemia do coronavírus.



"Estamos falando do patrimônio das pessoas e seus projetos de vida. Por isso, exige-se muita qualificação técnica e dedicação."

Pedro Bramont, novo Presidente do Conselho Deliberativo

Novo momento na Fusesc

A Fusesc é muito importante para os Assistidos e Participantes. Por isso o Diretor Superintendente da Entidade, Vânio Boing, concedeu uma entrevista para falar sobre a renovação de parte dos Conselhos e Diretoria, além dos próximos objetivos da Fusesc, confira a seguir.

Como você vê este novo momento na Entidade?

Vânio Boing - A renovação da equipe é sempre positiva. Estamos contando com Conselheiros muito qualificados e que já conhecem a Entidade, certamente é um diferencial que trará bons resultados para a gestão da Entidade e dos planos de benefícios.

Quais são os objetivos da Fusesc daqui para a frente?

Vânio Boing - A Fusesc mantém sua essência e seu objetivo primordial - honrar os compromissos assumidos com Participantes, Assistidos e Patrocinadoras. Nos investimentos, continuaremos focando numa gestão que proporcione bons retornos e o pagamento dos benefícios. Na gestão administrativa, temos como meta implementar ferramentas que agilizem o trabalho interno e, conseqüentemente a prestação de serviços, além de possibilitarem a otimização de custos. Na parte de tecnologia e comunicação, estamos buscando soluções modernas para aprimorar os serviços de atendimento e relacionamento com o nosso público.

A equipe de Diretores e Conselheiros trabalha em alguma novidade ou projeto no momento?

Vânio Boing - Neste momento, estamos na fase final das alterações regulamentares dos Planos de Benefícios Multifuturo I e II, aguardando manifestação das Patrocinadoras e aprovação da Superintendência Nacional da Previdência Complementar - PREVIC, órgão fiscalizador das Entidades Fechadas de Previdência Complementar. Trabalhamos para oferecer aos Participantes e Assistidos uma modernização dos Regulamentos, buscando atender da melhor forma as reivindicações desses públicos. Estamos divulgando o teor das alterações em nossos canais de comunicação e, assim que ocorrer a aprovação, também comunicaremos.



Atendimento presencial suspenso temporariamente utilize os canais digitais

Uma das mudanças mais presentes com a pandemia do coronavírus é o isolamento social para prevenir a disseminação do vírus. Por isso, mesmo com alguns setores retornando às atividades, muitas vezes a recomendação dos decretos do Governo Estadual e da Prefeitura de Florianópolis é de que escritórios usem o home office como medida de prevenção e os atendimentos presenciais sejam evitados.

Sempre atenta à evolução da pandemia no Estado, a Fusesc planeja e adapta o atendimento em respeito aos decretos vigentes. Por isso, neste momento o atendimento presencial está suspenso, mas as demais alternativas estão funcionando normalmente e os processos estão sendo feitos de forma digital, que é mais ágil e prática.

Confira os canais de atendimento:

Site: www.fusesc.com.br: na área de Autoatendimento é possível acessar a qualquer momento contracheques, extratos, realizar simulações e contratação de empréstimos, entre outras funcionalidades. Acesse a área com o seu CPF e senha no topo do site. | **E-mail:** central@fusesc.com.br | **Telefone:** 0800 48 3000

O atendimento pelo e-mail central@fusesc.com.br ou pelo telefone segue normalmente, das 8 às 17 horas, sem intervalos. Sempre que houver novidades sobre o atendimento presencial a Fusesc publicará em seu site e redes sociais, por isso é importante ficar atento aos canais digitais.



Alterações Regulamentares dos Planos Multifuturo I e Multifuturo II

Em atendimento à Resolução do CGPC nº 08, de 19.02.2004, em especial ao item VI do § 1º do art. 5º, a Fusesc apresentou em seu site e redes sociais as mudanças propostas aos Regulamentos dos Planos Multifuturo I e Multifuturo II, que tem o objetivo de manter os Regulamentos atualizados às melhores práticas de mercado e anseios dos Participantes e Assistidos. As alterações já foram aprovadas pelo Conselho Deliberativo e estão aguardando a aprovação das Patrocinadoras, na sequência serão submetidas à aprovação da Superintendência Nacional da Previdência Complementar - PREVIC.

As propostas entrarão em vigor após aprovação da PREVIC e serão comunicadas nos canais de comunicação da Fusesc. Confira as principais mudanças que serão aplicadas nos Regulamentos dos dois Planos, a íntegra das alterações e quadro comparativo no site www.fusesc.com.br.

As principais mudanças regulamentares são:

- **Alterações em dispositivos para desvincular a definição de custeio administrativo do Regulamento do Plano.** Trata-se de adequação à prática de mercado e recomendada na legislação (inciso II do artigo 4º da Resolução CGPAR nº 25/2018), eis que o custeio administrativo deve constar tão somente no Plano de Custeio anual.
- **Inclusão da possibilidade de o Participante alterar seu percentual de contribuição** também no mês de maio de cada ano para vigorar a partir do mês de julho subsequente, além da possibilidade já existente de alteração no mês de novembro de cada ano para vigência em janeiro subsequente.
- **Alteração do prazo para repasse das contribuições pela Patrocinadora** que atualmente é de até 1º dia útil para até o 5º dia útil do mês subsequente ao de competência, em adequação à nova data da folha de pagamento das Patrocinadoras em decorrência da implantação do eSocial.
- **Alteração dos limites percentuais de benefícios concedidos na modalidade percentual sobre saldo de conta**, que atualmente é de 0,5% a 1,0%, passando para o mínimo 0,2% e máximo de 1% para os Assistidos com idade até 69 anos e 1,5% para os Assistidos com idade igual ou superior a 70 anos, atendendo a demanda dos Participantes e Assistidos.
- **Adequação da regra de transformação do benefício em pagamento único**, passando a considerar como condição para isso, o saldo de conta total inferior a 400 Unidades de Referência Fusesc – URF (saldo que geraria benefício inferior a 2 URF caso o percentual de retirada fosse o mínimo atual de 0,5%) ou o benefício na forma de renda vitalícia inferior a 2 URF.
- **Inclusão da previsão de destinação de reserva especial por meio da melhoria de benefícios**, em atendimento ao artigo 24 da Resolução CNPC nº 30/2018.

Fusesc mantém atividades e resultados positivos apesar da crise mundial



A pandemia do coronavírus transformou o mundo rapidamente e 2020 tem sido um ano repleto de desafios e adaptações. Para a Fusesc, **o novo cenário comprovou que todo o planejamento da gestão das atividades da Entidade traz resultados concretos.**

Em 2019 a Fusesc migrou todos os dados para a nuvem, com o objetivo de ter ainda mais segurança. Em caso de qualquer problema que não permita usar os computadores os dados permanecem seguros e podem ser acessados online, de qualquer dispositivo com acesso à internet.

Outro benefício desta ação foi um gasto menor, já que o pagamento do serviço equivale apenas ao que for consumido, o que traz a possibilidade de automatizar o desligamento de máquinas durante a noite e finais de semana, proporcionando uma **economia diária e um cuidado com o meio ambiente**, ao usar menos energia.

A Fusesc se beneficiou desta decisão ainda mais em 2020, com o trabalho em home office. As equipes podem realizar suas atividades normalmente e estão integradas online, mantendo o fluxo de trabalho, fazendo reuniões por videoconferência.

A Diretoria, os Conselhos e a equipe técnica tem uma profunda **responsabilidade e compromisso** na estabilidade da Fusesc. Entendemos que em momentos como este temos que estar ainda mais atentos e unidos, na direção do que é importante para os Participantes e Assistidos.

Devido às circunstâncias, a maioria dos colaboradores está trabalhando em sistema de home office (cada um em sua casa), todos bastante focados e em constante contato, e trocando informações para tomar as decisões mais acertadas. A Fusesc possui uma equipe enxuta, mas altamente qualificada para enfrentar qualquer desafio e atender aos Participantes e Assistidos em suas necessidades diárias.

Mesmo diante do atual cenário desafiador, as rentabilidades dos planos de benefícios da Fusesc conseguiram permanecer em boa situação. Os investimentos da Fusesc tiveram fechamento positivo e, no acumulado até julho de 2020, os resultados estão bastante favoráveis - o Plano de Benefícios I 3,91% de rentabilidade, o Plano Multifuturo I, 3,93%, e o Plano Multifuturo II, 3,92%.

3,91%



Plano de Benefícios I

3,93%



Plano Multifuturo I

3,92%



Plano Multifuturo II

De acordo com Ernesto Montibeller Filho, Gerente de Investimentos da Fusesc, o maior impacto no mercado financeiro por conta da pandemia ocorreu em março – de janeiro a março o Ibovespa teve uma queda de 36,86%, registrando 29,90% negativo somente em março. Mesmo na Fusesc, cuja alocação em Renda Variável é baixa, esse movimento inevitavelmente afeta a rentabilidade.

A Renda Fixa também foi impactada com a redução da Taxa SELIC, mas os **investimentos tiveram boa rentabilidade com a recuperação dos mercados de renda variável.**

"A Bolsa de Valores fez um movimento em "V", pois primeiro caiu para depois subir. Aproveitamos oportunidades que ocorreram nessa pandemia para fazer pequenas realocações para agregar valor, respeitando o que rege a Política de Investimentos da Fusesc e a legislação", explica Montibeller.

Perspectivas para o futuro



Até o final do ano a perspectiva é que a permanência da taxa de juros para renda fixa seja bastante baixa, com redução da Taxa SELIC para 2,00% ao ano e inflação de 1,60% em 2020. "Na Fusesc temos como estratégia aproveitar os momentos durante o segundo semestre também para fazer alocações pontuais e nosso objetivo é bater as metas atuariais dos planos", conta o Gerente de Investimentos.

A Fusesc tem uma Política de Investimentos bastante conservadora, já que seu principal objetivo é o pagamento dos benefícios de previdência complementar. Os recursos são investidos no mercado financeiro buscando obter a melhor rentabilidade, liquidez e solidez. Mesmo neste cenário, oportunidades se apresentam e a Fusesc, que está mais do que nunca atenta ao mercado, investe em ativos que fazem sentido no longo prazo. A governança permanece fortalecida e os investimentos são sólidos, fortes e resilientes.

É importante lembrar que é possível conferir as lâminas de rentabilidade de cada plano no site da Fusesc: www.fusesc.com.br. Nestas lâminas, atualizadas mensalmente, é possível consultar o histórico de rentabilidade dos planos, quadros comparativos, gráficos de rentabilidade, alocação por segmento e informações técnicas.

A Fusesc deixa ao seu público uma mensagem de calma e otimismo – aos poucos, certamente tudo irá se ajustando e a pandemia e a crise irão passar, mesmo que demore um pouco. Enquanto isso, a Fusesc estará aqui, forte e segura no compromisso de atuar com excelência e profissionalismo na gestão dos recursos dos planos de benefícios e na continuidade dos trabalhos.

Empreendimento Vitale Residence

As obras do empreendimento Vitale Residence em construção na Rua Presidente Coutinho, em Florianópolis - SC, continuam em plena execução. A evolução dos serviços é constante e que diversas partes já estão concluídas, como a infraestrutura, estrutura, alvenaria dos apartamentos e pastilhas de parte das fachadas.

O projeto tem duas torres e o condomínio contará com piscinas, salões de festas, captação da água da chuva para jardins e garagens, espaço saúde, espaço pet, academia, horta comunitária, infraestrutura para carregamento de carros elétricos, playground e brinquedoteca, entre outros diferenciais. São 11 plantas diferentes, que estarão numa área total construída de 21.156, 81 m², cabendo à Fusesc 7.781,39 m², que corresponde a uma participação de 36,78% no empreendimento, composta por 40 apartamentos, 40 hobbies box e 84 vagas de garagens, um investimento que trará retorno significativo para os planos de benefícios.



Acesse a Prestação de Contas no site da Fusesc

A Fusesc tem uma posição privilegiada, é uma das poucas entidades de previdência complementar do país que mantém, continuamente, retornos positivos. Foi o que aconteceu no fechamento de 2019, que teve um retorno bastante favorável.

Para conferir a Prestação de Contas de 2019, basta acessar o site www.fusesc.com.br e no menu superior clicar em TRANSPARÊNCIA > Prestação de Contas.



Pesquisa de Satisfação no segundo semestre

No segundo semestre a Fusesc promoverá uma Pesquisa de Satisfação com seus Participantes e Assistidos. Para isso, irá contratar um instituto de pesquisa especializado, para realizar a definição das premissas da pesquisa e a aplicação. A pesquisa é uma ferramenta fundamental para auxiliar a construir uma gestão profissionalizada e focada na satisfação dos Participantes e Assistidos. A Fusesc irá informar em seus canais de comunicação o lançamento da pesquisa.



Empréstimos - alíquota de IOF de 0% é prorrogada

De acordo com Decreto do Governo Federal, a alíquota do IOF sobre operações financeiras a pessoas físicas (que era de 3% ao ano + 0,38% fixo sobre o valor tomado) passou a ser de 0% (zero por cento) em abril de 2020, como uma alternativa para ajudar o público durante a pandemia do coronavírus. Inicialmente o Decreto era válido por três meses, mas foi prorrogado até 02/10/2020.

Para contratar o Crédito Consciente Fusesc e aproveitar a alíquota do IOF reduzida acesse o site: www.fusesc.com.br e siga os passos disponíveis no meu EMPRÉSTIMO > Crédito Consciente Fusesc.

Além da alíquota de 0%, a Fusesc disponibilizou entre 25/05 e 03/07/2020, o Empréstimo Simples Emergencial. O formato ofereceu carência de três meses (90 dias) para início do pagamento da primeira parcela. No período, foram 285 operações contratadas na Fusesc, no valor de R\$ 11.196.000,00.



Fusesc planeja nova sede

Com o objetivo de utilizar um espaço mais adequado a sua estrutura, a Fusesc está buscando na área central de Florianópolis um novo espaço, que permita o aprimoramento da eficiência administrativa e redução de custos. Com a experiência positiva do trabalho em home office, a Fusesc estuda adotar um sistema misto, que possibilite o trabalho presencial por escala de colaboradores.



Programa A Escolha Certa cria campanha #issoprotegesuavida

Para informar e qualificar a tomada de decisão dos participantes em função do momento que a pandemia traz, o programa de educação financeira e previdenciária A Escolha Certa criou #issoprotegesuavida. Concentrada nos meios digitais e nas redes sociais do Programa e das entidades que fazem parte dele, como a Fusesc, a campanha foi lançada em maio.

Os conteúdos elaborados são disponibilizados em formatos diferentes: vídeos de dicas com os membros das Entidades, artes publicitárias de depoimentos de assistidos, além de textos e artigos autorais sobre as dicas.

Outra novidade que #issoprotegesuavida trouxe foi uma live no Youtube (@programaaescolhacerta) em julho, sobre Finanças e Bem-estar.

A transmissão foi gravada e pode ser assistida no canal do Programa no Youtube. Os Participantes e Assistidos também podem encontrar os conteúdos da campanha no site (www.fusesc.com.br), no perfil do Instagram e página do Facebook da Fusesc.



Saúde física e mental durante o isolamento social

Os planos de viagens, a convivência em sociedade e até a forma de trabalhar precisaram ser adaptados para o que está sendo chamado de novo normal. A pandemia do coronavírus mudou a vida da maioria das pessoas e tantas adaptações podem causar impactos físicos e mentais. Para prevenir e amenizar a situação, é importante ter hábitos saudáveis e praticar o autocuidado. É fundamental dar atenção para as necessidades e fazer atividades agradáveis neste período.

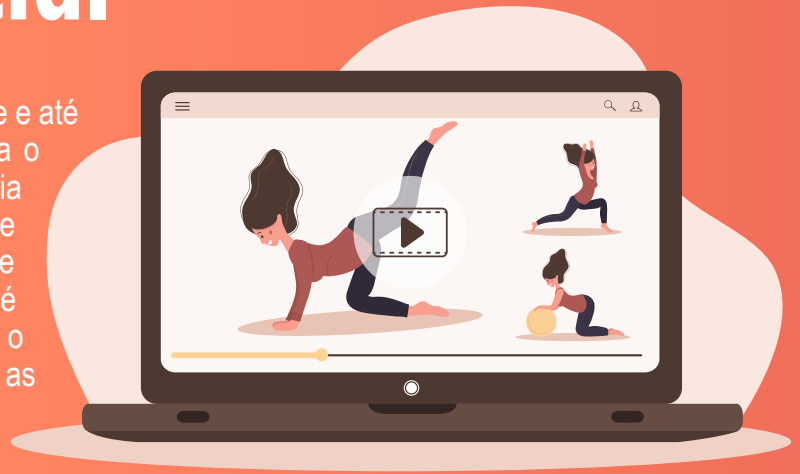

Confira algumas dicas:

✓ **Buscar uma boa alimentação** faz uma grande diferença. Prefira alimentos naturais (frutas, verduras e legumes) e lembre-se de reforçar a higienização de tudo que é comprado.

✓ **Água também é fundamental**, não espere sentir sede para beber. Para ajudar na hidratação, existem aplicativos para celular que facilitam lembrar de tomar o próximo copo d'água.

✓ **Uma boa estratégia** para cuidar da saúde mental é planejar uma rotina, já que ter um hábito regular traz equilíbrio emocional.

✓ **Quem é aposentado** ou apenas se viu com mais tempo livre, pode aproveitar para organizar a casa, se exercitar, ou mesmo desenvolver atividades que tragam prazer como estudar uma nova língua ou aprender algum trabalho manual.

✓ **Falando em exercícios**, é importante inserir alguns na rotina. Um bom começo é procurar exercícios de alongamento no Youtube e se atentar para as limitações do corpo, para que não ocorram acidentes. Muitos profissionais atendem online, orientando por vídeo-chamada e melhorando ainda mais a rotina de exercícios.

As pessoas que notarem alguma dificuldade ou sintoma devem buscar ajuda de profissionais. Muitos médicos e psicólogos fazem atendimentos online, facilitando para quem prefere ou não pode sair de casa neste momento.

Acompanhe todas as notícias da Fusc nas mídias digitais

A Fusc atualiza as mídias sociais da Entidade com notícias, dicas e conteúdos.

Curta a página no Facebook: facebook.com/fusc e o perfil no Instagram: instagram.com/fuscprevidencia e fique por dentro de todas as novidades.

