

Indicadores Seguridade

Plano Multifuturo I

30/04/2023

Informações Gerais

ARPB	Luiz Aurélio de Oliveira	Tx Adm. (Participantes e Patroc.)	0,00% sobre o salário de participação
Atuário Responsável	Mirador Assessoria Atuarial Ltda	Tx Adm (Assistidos % e prazo certo)	0% sobre o benefício
Tipo de Plano	Contribuição Variável (CV)	Tx Adm (Assistido Vitalício)	0% sobre o benefício
Meta Atuarial	INPC + 3,87% ao ano	Tx de Benefício de Risco	0,00%

Comentário Mensal

No mês de abril/2023:

06 Óbitos de aposentadoria % saldo de conta e 02 óbitos de aposentadorias vitalícias;

01 Concessão de pensão % saldo de conta;

05 Transformações de benefício em pagamento único;

02 Pagamentos de saldo de conta à herdeiros;

01 resgate.

Indicadores do Plano Multifuturo I - abril/2023

Patrimônio do Plano	Superávit do Plano	Pagamento de Benefícios	Participantes	Aposentados	Pensionistas	Total
R\$ 1.701.675.282,75	R\$ 143.007.338,62	R\$ 7.376.027,99	1.969	3.032	214	5.215

Benefícios Pagos (R\$) novembro/22 a abril/23

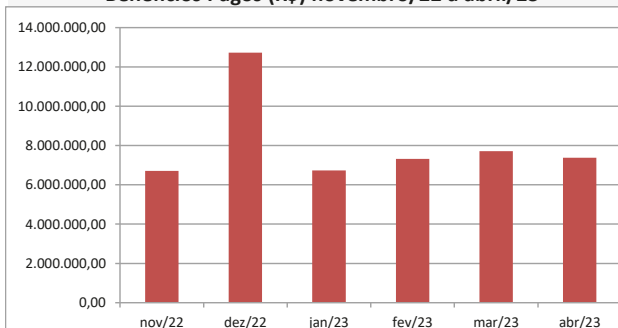

Quantidade de Assistidos por Tipo de Benefício

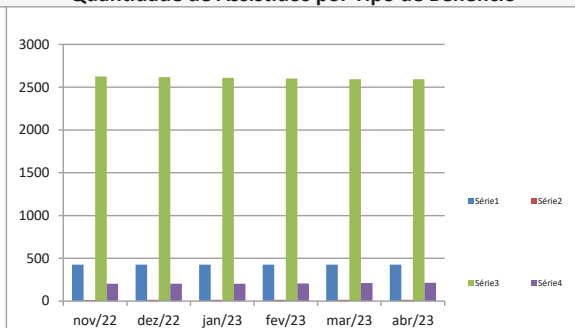

% Saque Mensal sobre Saldo de Conta Assistidos

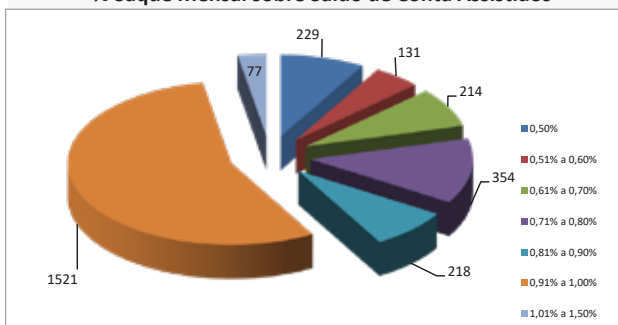

Benefícios pagos - % por Tipo de Benefício

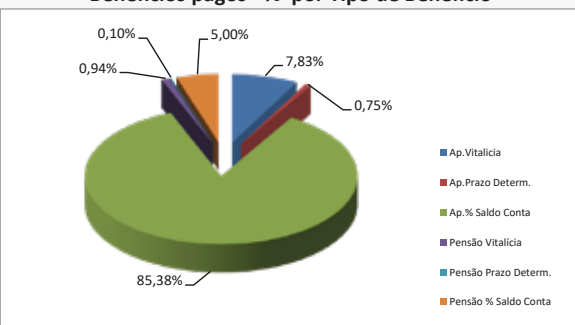

Contrib. Participante e Patrocinadora

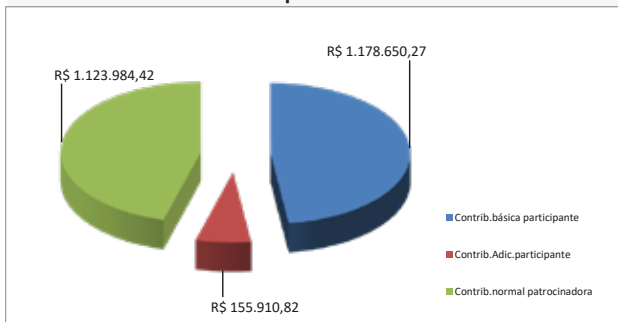

% Contrib. dos Participantes

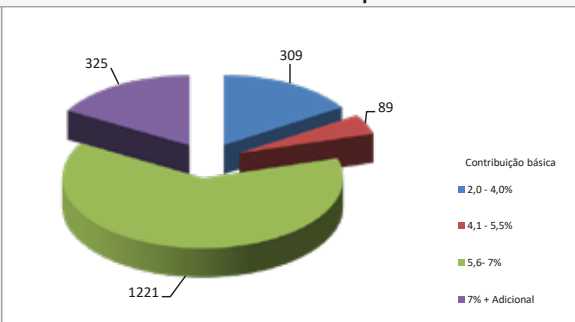

* Este boletim tem caráter meramente informativo, não podendo ser distribuído, reproduzido ou copiado sem a expressa concordância da Fundação Codesc de Seguridade Social - FUSESC. Apesar de zelar pela exatidão dos dados a FUSESC não se responsabiliza pela total precisão das informações que poderão, eventualmente estar incompletas, resumidas ou sofrer alterações a qualquer momento.

Esta informação foi gerada a partir do sistema de informações da FUSESC, sendo seu conteúdo monitorado e de propriedade da FUSESC.