

# Fusesc

## Prestação de Contas 2022



45  
anos



**FUSC**

Junto a você em qualquer tempo

### Nosso público



**45**  
anos

**FUSESC**  
Junto a você em qualquer tempo.

# Resultados Consolidados - Fusesc em números

# 6.972

pessoas usufruem da prestação  
de serviços da Fusesc



45  
anos

 **FUSESC**  
Junto a você em qualquer tempo

## Resultados Consolidados - Fusesc em números



**R\$ 38.017.245,27**

contribuições recebidas



**R\$ 166.355.997,87**

benefícios pagos aos  
Aposentados e Pensionistas



**45**  
anos

**FUSESC**  
Junto a você em qualquer tempo.

## Resultados Consolidados - Fusesc em números

Concessões Aposentadorias	15
Concessões Pensões	39
Óbitos	89
Transformações em Pagamento Único	50
Resgates	11
Portabilidades	15
Pecúlios por Morte	17
Saldo para Herdeiros	17



**45**  
anos

  
**FUSESC**  
Junto a você em qualquer tempo.



## Resultados Consolidados - Fusesc em números

### Atendimento ao Público



9 mil



4 mil



1 mil



45  
anos

 **FUSESC**  
Junto a você em qualquer tempo

# A Gestão da Fusesc em 2022 - Panorama Geral

**A Fusesc obteve frutos positivos em 2022:** os três planos administrados pela Entidade alcançaram suas metas atuariais, ficando entre os 25% planos no mercado que alcançaram o mesmo nível de **desempenho**, segundo estudo da Consultoria Aditus publicado em janeiro de 2023. Além de atingirem a meta atuarial **os três planos também ficaram classificados entre os 15% melhores em rentabilidade no mercado de previdência fechada.**

Ao longo do ano, a Entidade atuou em demandas previstas no Planejamento Estratégico - **promoveu ações na administração dos imóveis, zerou a taxa de carregamento dos planos, realizou mudanças nos regulamentos, fez investimentos na comunicação com seu público, com o lançamento**

**do podcast Fala Fusesc, disponibilizou informações sobre os planos de benefícios e gestão da Fusesc por meio do site, e-mail e redes sociais, prestou contas on-line, retomou o atendimento presencial diário e capacitou a equipe,** dentre outras ações.

No segundo semestre também aconteceram as **eleições e posse de novos conselheiros e diretoria**, que iniciaram a nova gestão no final de dezembro.



45  
anos

FUSESC  
Junto a você em qualquer tempo

## Fatos Relevantes



**Podcast Fala Fusesc** - O podcast Fala Fusesc foi lançado em 2022 e já tem diversos episódios no ar. Os conteúdos em áudio têm o foco em informações sobre os investimentos, planos de benefícios e assuntos relevantes sobre a previdência complementar.



**Isenção da taxa de carregamento** - O Conselho Deliberativo aprovou, em novembro, a proposta da Diretoria Executiva para promover a isenção da taxa de carregamento para todos os mais de 7 mil Participantes e Assistidos vinculados aos três planos de benefícios. A isenção entrou em vigência em 01/01/2023.

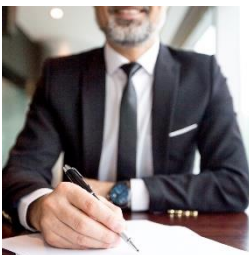

**PREVIC aprova alterações no Regulamento do Plano Multifuturo I** - A Superintendência Nacional da Previdência Complementar (PREVIC), órgão fiscalizador das Entidades Fechadas de Previdência Complementar, aprovou pela Portaria nº 859, de 22/09/2022, publicada no diário Oficial de 27/09/2022, o novo regulamento do Plano Multifuturo I (MFI). O novo regulamento entrou em vigor a partir de 27/09/2022 e está disponível no site [www.fusesc.com.br](http://www.fusesc.com.br).



45  
anos

  
**FUSESC**  
Junto a você em qualquer tempo.





**Eleição de Dirigentes** - O Processo Eleitoral 2022 da Fusesc teve início em 18/07 e foi finalizado em 07/10, com a votação. Foram eleitos para o Conselho Deliberativo três membros efetivos e três suplentes; para a Diretoria Executiva, o Diretor Superintendente, e para o Conselho Fiscal dois membros efetivos e dois suplentes. A Chapa 2 venceu a eleição da Fusesc com 1327 votos. Os dirigentes eleitos em 07/10 tomaram posse na manhã do dia 28/12, no Hotel Valerim Florianópolis, em Florianópolis/SC.

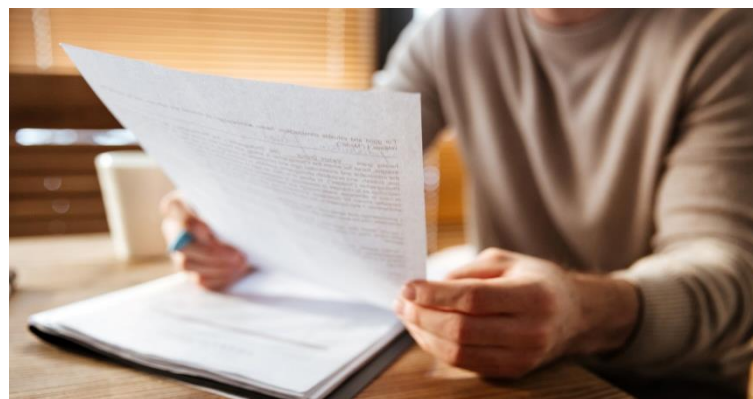

**Proposta de alteração regulamentar do Plano de Benefícios I** - A Fusesc comunicou pelo site e redes sociais, em outubro de 2022, sobre as mudanças propostas no Regulamento do Plano de Benefícios I, que serão submetidas à aprovação da PREVIC. Confira no site [www.fusesc.com.br](http://www.fusesc.com.br) a íntegra das alterações através do quadro comparativo e do regulamento proposto para o Plano.



**45**  
anos

**FUSESC**  
Junto a você em qualquer tempo

## Gestão dos Imóveis

A Fusesc avalia periodicamente sua Carteira de Imóveis, como uma das medidas para buscar os melhores retornos dos seus investimentos em favor de seus Participantes e Assistidos. **A Entidade atende a estratégia de seguir gradualmente com o desinvestimento da carteira de imóveis, obedecendo a legislação – Resolução CMN 4.661 de 25/05/2018 e Resolução CMN nº 4994, que determina que as entidades fechadas de previdência complementar tenham até doze anos (prazo limite até 24/05/2030), para realizar a venda dos imóveis, ou constituir Fundo de Investimento Imobiliário - FII, para abrigá-los.**



Com as ofertas de vendas de imóveis aprovadas pelo Conselho Deliberativo em 2022, **a Entidade alienou duas salas comerciais no Edifício Planel, uma sala comercial no Edifício Alpha Centaury e dois Apartamentos no Edifício Vitale Residence. Além disso, a Fusesc disponibilizou para comercialização as unidades do empreendimento Vitale Residence.**

Todas as informações sobre as ações da gestão da Carteira de Imóveis são comunicadas no site e redes sociais da Fusesc.



45  
anos

FUSESC  
Junto a você em qualquer tempo

# Seguridade

**A Seguridade é responsável pelas etapas de vinculação do Participante com o plano de benefícios, desde sua adesão até o encerramento do benefício de previdência complementar.**

A arrecadação, concessão, manutenção dos benefícios, atualização e manutenção dos dados cadastrais, a gestão das premissas atuariais, fazem parte desta gestão.



## Plano de Benefícios I

**Benefícios** - A Fusesc **pagou R\$ 63.148.326,81 em benefícios** aos seus Assistidos e Pensionistas do Plano de Benefícios I em 2022.

**Contribuições** - Foram **R\$ 2.461.738,29 em contribuições** recebidas dos Participantes e Patrocinadoras.

**Participantes e Assistidos** - Ao final de dezembro de 2022 o Plano de Benefícios I tinha o total de **1.328** Participantes, entre Aposentados, Pensionistas e Ativos.



**45**  
anos

**FUSESC**  
Junto a você em qualquer tempo



## Plano Multifuturo I

**Benefícios** - A Fusesc **pagou R\$ 83.806.497,81 milhões de benefícios** aos seus Assistidos e Pensionistas do Plano Multifuturo I em 2022.

**Contribuições** - Foram **R\$ 30.259.418,38 contribuições** recebidas dos Participantes e Patrocinadoras.

**Participantes e Assistidos** - Ao final de dezembro de 2022 o Plano Multifuturo I tinha o total de **5.247** Participantes, entre Aposentados, Pensionistas e Ativos.

## Plano Multifuturo II

**Benefícios** - A Fusesc **pagou R\$ 19.401.173,25 milhões de benefícios** aos seus Assistidos e Pensionistas do Plano Multifuturo II em 2022.

**Contribuições** - Foram **R\$ 5.296.088,60 em contribuições** recebidas dos Participantes e Patrocinadoras.

**Participantes e Assistidos** - Ao final de dezembro de 2022 o Plano Multifuturo II tinha o total de **437** Participantes, entre Aposentados, Pensionistas e Ativos



**45**  
anos

**FUSESC**  
Junto a você em qualquer tempo

## Investimentos

### Planos batem meta atuarial e fecham 2022 entre os 15% melhores do segmento

Os três planos administrados pela Fusesc alcançaram suas metas atuariais em 2022.

**No mercado, apenas 25% dos planos semelhantes tiveram o mesmo desempenho neste ano**, é o que diz o estudo da Consultoria Aditus, publicado em janeiro de 2023.

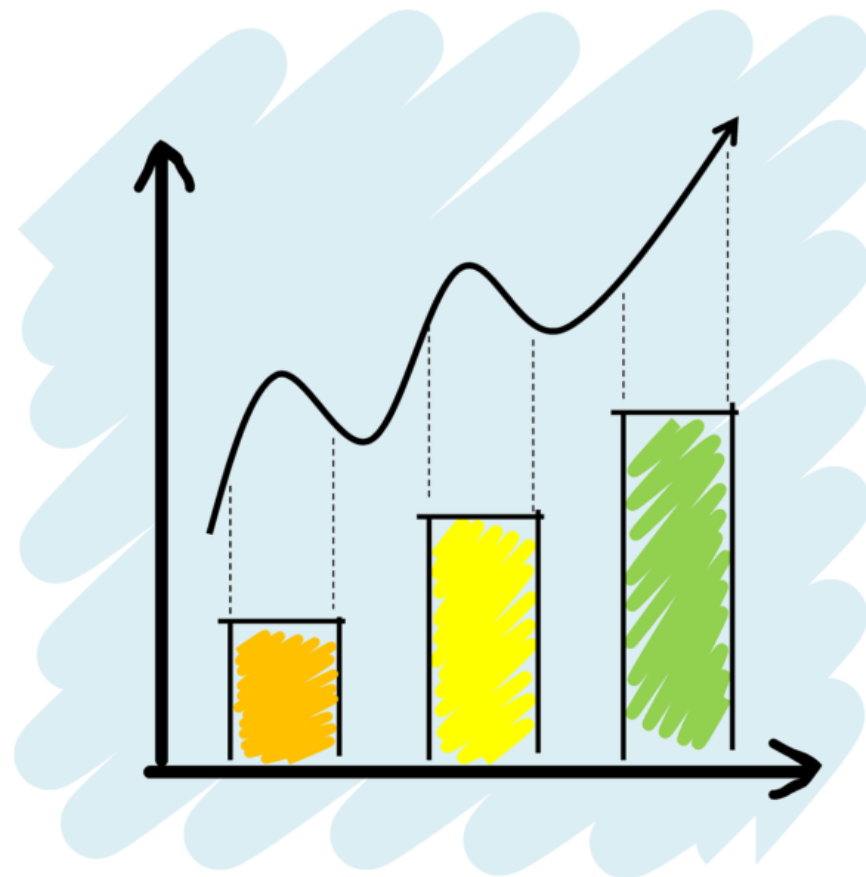

45  
anos

FUSESC  
Junto a você em qualquer tempo



# Investimentos

## Plano de Benefícios I tem rentabilidade de 11,67% em 2022

O Plano de Benefícios I encerrou o ano de 2022 com **R\$ 792,1 milhões de ativo total** e R\$ 64 milhões de superávit. Os investimentos financeiros estavam assim distribuídos:

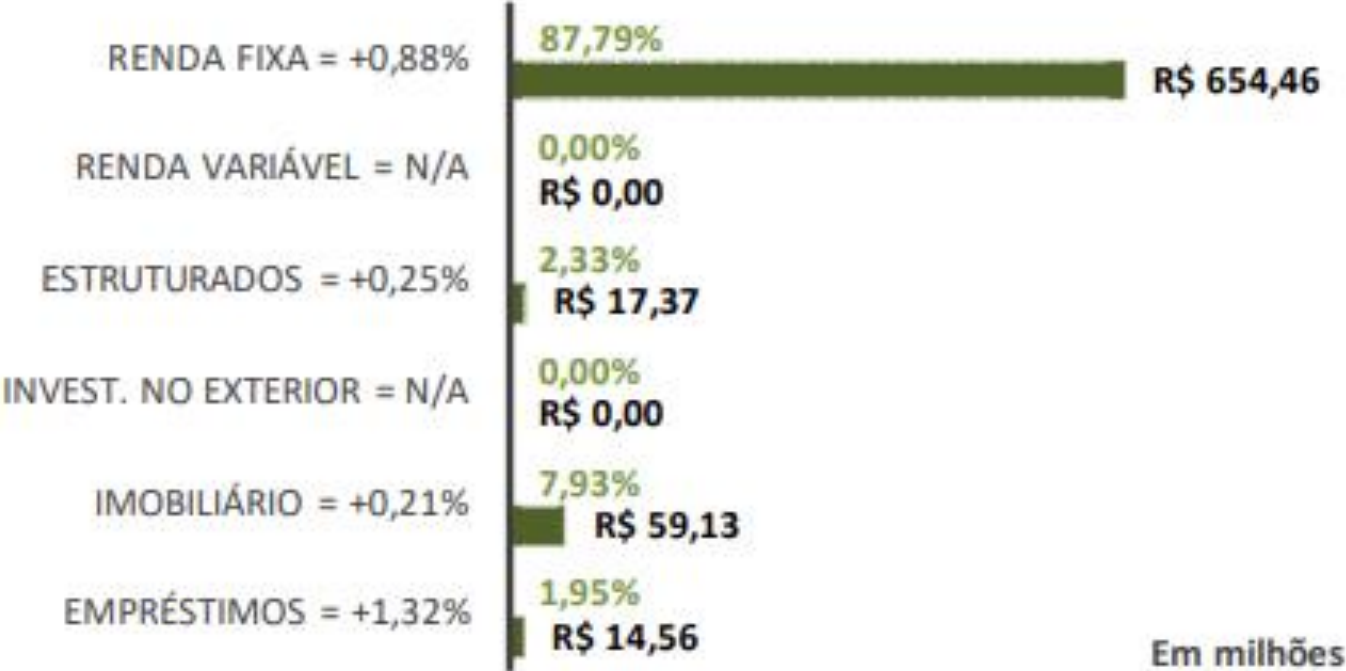

45  
anos

FUSESC  
Junto a você em qualquer tempo

# Investimentos

## Plano Multifuturo I tem rentabilidade de 11,74% em 2022

O Plano Multifuturo I encerrou o ano de 2022 com **R\$ 1.668,8 milhões de ativo total** e R\$ 135 milhões de superávit. Os investimentos financeiros estavam assim distribuídos:

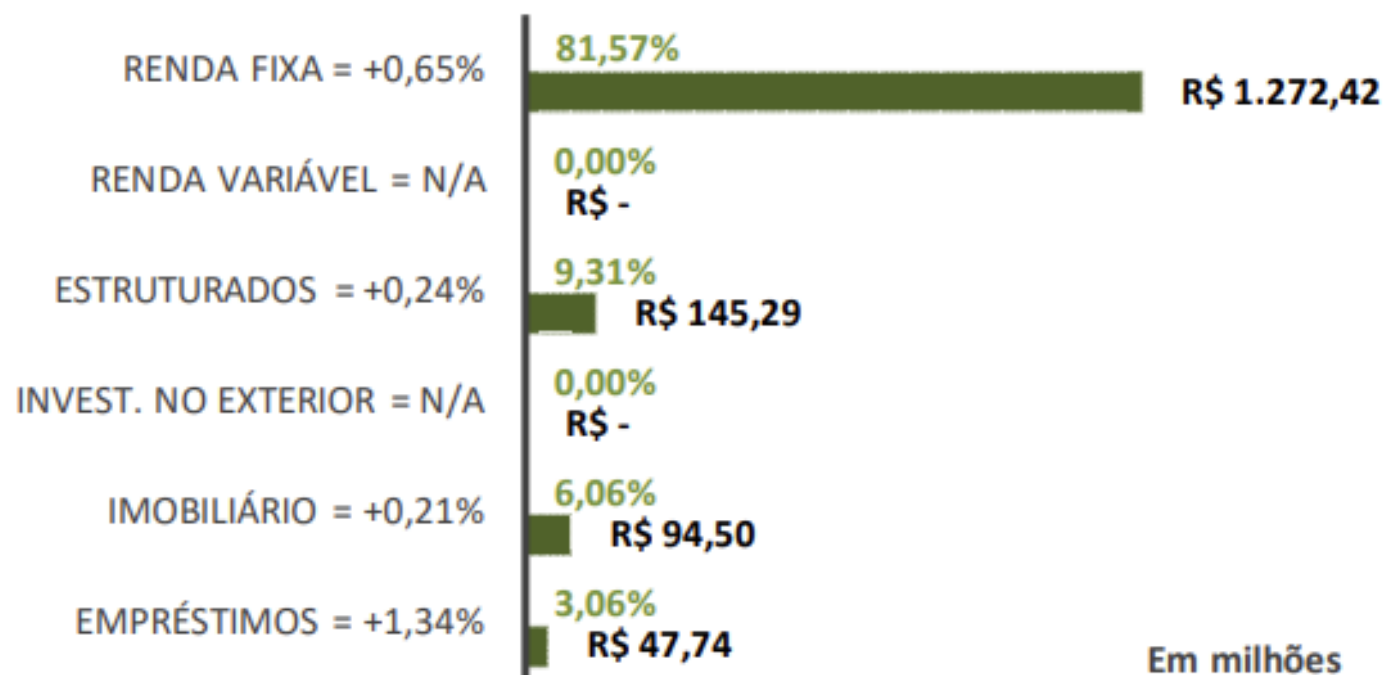

45  
anos

FUSESC  
Junto a você em qualquer tempo

# Investimentos

## Plano Multifuturo II tem rentabilidade de 11,70% em 2022

O Plano Multifuturo II encerrou o ano de 2022 com **R\$ 354,2 milhões de ativo total** e R\$ 17 milhões de superávit. Os investimentos financeiros estavam assim distribuídos:

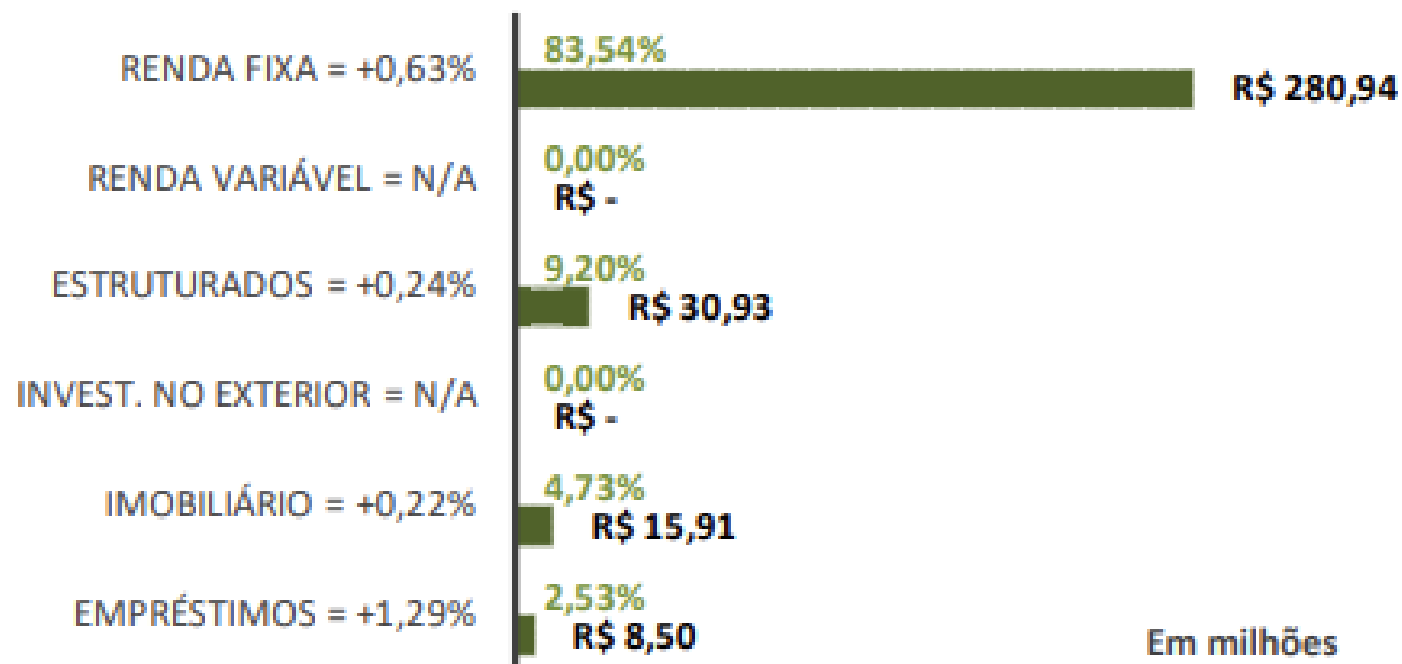

45  
anos

FUSESC  
Junto a você em qualquer tempo



# Canais de Comunicação e Relacionamento



45  
anos

  
**FUSESC**  
Valores que geram valores



<https://fusesc.com.br>

Chat online  
[fusesc.com.br/contato](https://fusesc.com.br/contato)



<https://www.facebook.com/fusesc>



<https://www.instagram.com/fusescprevidencia>



<https://www.linkedin.com/company/fusesc>



<https://www.youtube.com/@fusescprevidencia>



<https://open.spotify.com/show/6SJ22hck2G1xapjysWfGMC>



- Central de Atendimento: 0800 048 3000
- WhatsApp: (48) 4042-0305



E-mail MKT

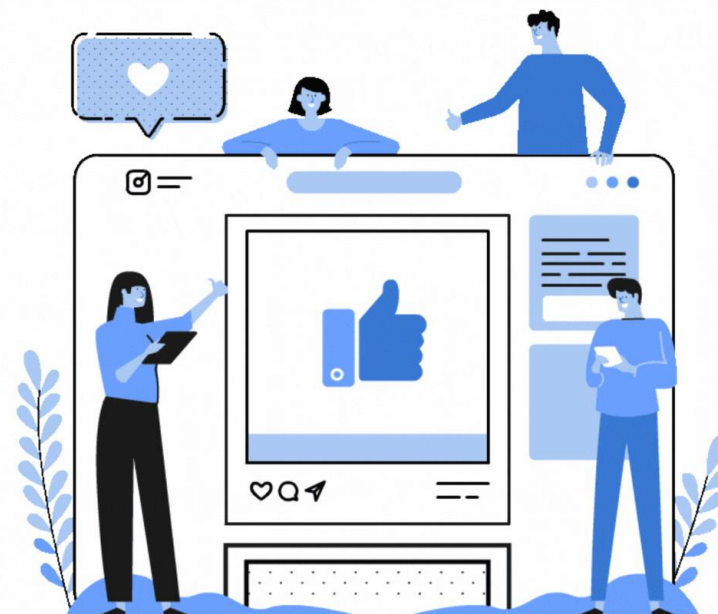

45  
ANOS



**FUSESC**

Valores que geram valores



**Nos 45 anos da Fusesc celebramos  
todos que fazem parte desta jornada.  
A sua, a nossa história!**

Clique abaixo e confira o vídeo que preparamos  
para comemorar essa data tão importante:



**45**  
anos

**FUSESC**  
Junto a você em qualquer tempo



**45**  
anos

**FUSESC**  
Valores que geram valores

**45**  
anos



**FUSESC**

Junto a você em qualquer tempo

 /fusescprevidencia  /fusesc  /fusesc

Av. Prefeito Osmar Cunha, 251, Sala 802 | CEP 88015-100 | Florianópolis/SC

Central de atendimento: 0800 048 3000 (ligação gratuita)

www.fusesc.com.br |  (48) 4042-0305