

Indicadores Seguridade

Plano Multifuturo II

31/08/2023

Informações Gerais

| | | | |
|---------------------|----------------------------------|--------------------------------------|---------------------------------------|
| ARPB | Luiz Aurélio de Oliveira | Tx Adm. (Participantes e Patroc.) | 0,00% sobre o salário de participação |
| Atuário Responsável | Mirador Assessoria Atuarial Ltda | Tx Adm. (Assistidos % e prazo certo) | 0% sobre o benefício |
| Tipo de Plano | Contribuição Variável (CV) | Tx Adm. (Assistido Vitalício) | 0% sobre o benefício |
| Meta Atuarial | INPC + 3,87% ao ano | Tx de Benefício de Risco | 0,00% |

Comentário Mensal

No mês de agosto/2023:

01 Concessão de pensão percentual saldo de conta;

01 Ingressos de participantes na patrocinadora Fusesc.

Indicadores do Plano Multifuturo II - agosto/2023

| Patrimônio do Plano | Superávit do Plano | Pagamento de Benefícios | Participantes | Aposentados | Pensionistas | Total |
|---------------------|--------------------|-------------------------|---------------|-------------|--------------|-------|
| R\$ 369.875.164,85 | R\$ 19.772.283,60 | R\$ 2.182.774,08 | 164 | 265 | 16 | 445 |

Benefícios Pagos (R\$) - março/23 a agosto/23

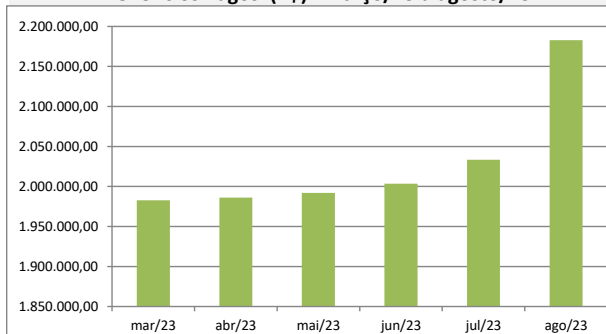

Quantidade de Assistidos por Tipo de Benefício

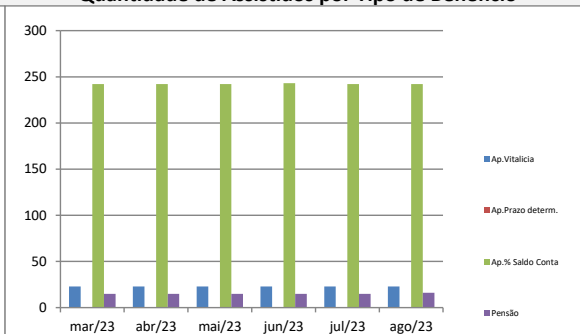

% Saque Mensal sobre Saldo de Conta Assistidos

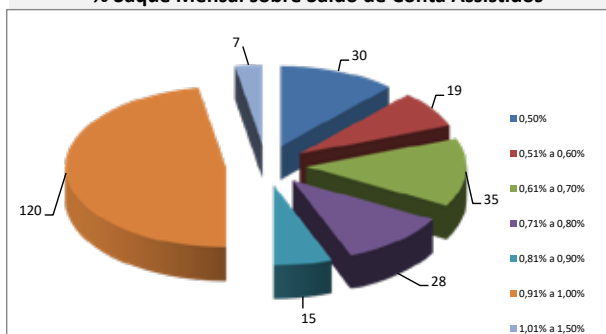

Benefícios pagos - % por Tipo de Benefício

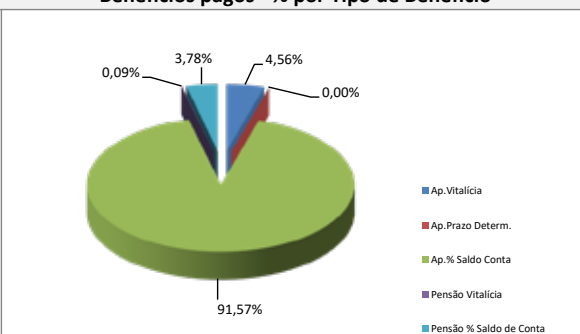

Contrib. Participante e Patrocinadora

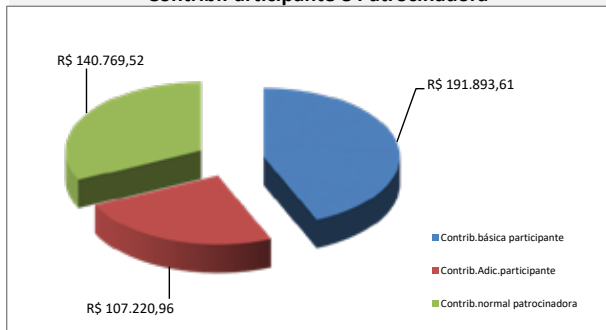

% Contrib. dos Participantes

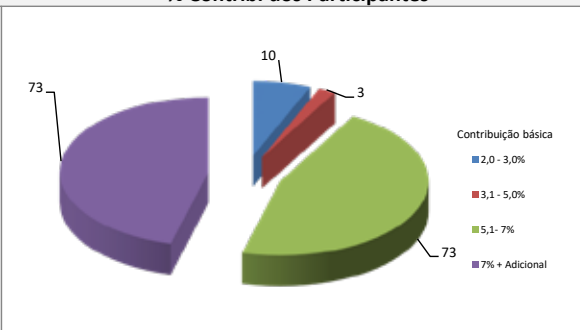

* Este boletim tem caráter meramente informativo, não podendo ser distribuído, reproduzido ou copiado sem a expressa concordância da Fundação Codesc de Seguridade Social - FUSESC. Apesar de zelar pela exatidão dos dados a FUSESC não se responsabiliza pela total precisão das informações que poderão, eventualmente estar incompletas, resumidas ou sofrer alterações a qualquer momento.

Esta informação foi gerada a partir do sistema de informações da FUSESC, sendo seu conteúdo monitorado e de propriedade da FUSESC.