

Indicadores Seguridade

Plano de Benefícios I

30/09/2023

Informações Gerais

ARPB	Luiz Aurélio de Oliveira	Tx Adm. (Participantes)	0% sobre a contribuição
Atuário Responsável	Mirador Assessoria Atuarial Ltda	Tx Adm (Assistidos % saldo conta)	0% sobre o benefício
Tipo de Plano	Contribuição Variável (CV)	Tx Adm (Assistido Vitalício)	0% sobre o benefício
Meta Atuarial	INPC + 4,17% ao ano		

Comentário Mensal

No mês de setembro/2023

02 óbitos de assistidos percentual saldo de conta e 02 óbitos de pensionistas vitalício;

01 concessão de pensão vitalícia com pagamento de pecúlio;

01 pagamento somente de pecúlio.

Indicadores do Plano de Benefícios I - setembro/2023

Patrimônio do Plano	Superávit do Plano	Pagamento de Benefícios	Participantes	Aposentados	Pensionistas	Total
R\$ 792.017.792,59	R\$ 79.314.701,97	R\$ 5.640.786,73	4	799	481	1284

Benefícios Pagos (R\$) - abril/23 a setembro/23

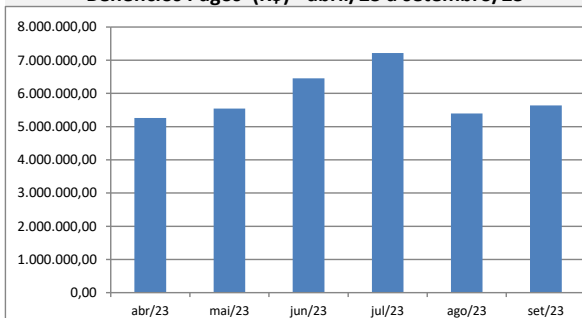

Quantidade de Assistidos por Tipo de Benefício

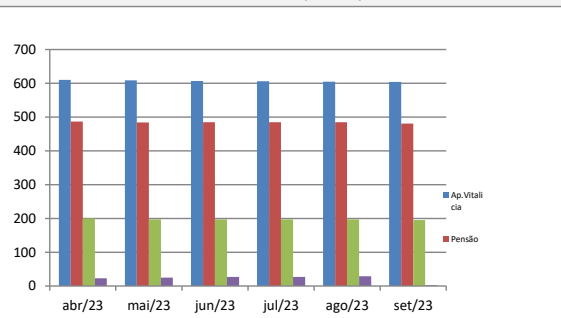

% Saque Mensal sobre Saldo de Conta Assistidos

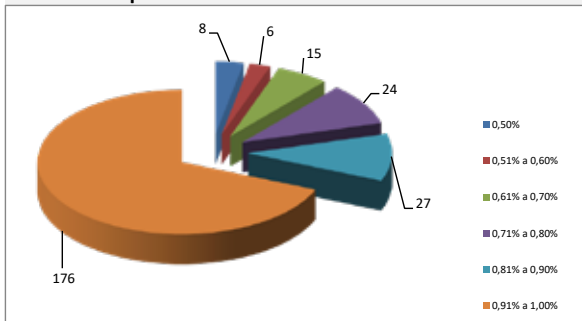

Benefícios pagos - % por Tipo de Benefício

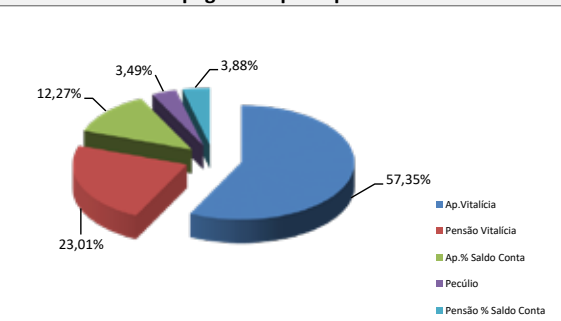

Contrib. Participante e Patrocinadora

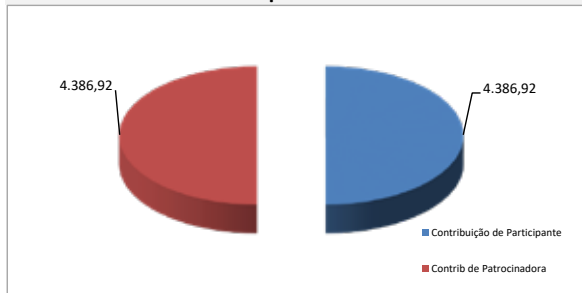

% Contrib. dos Participantes

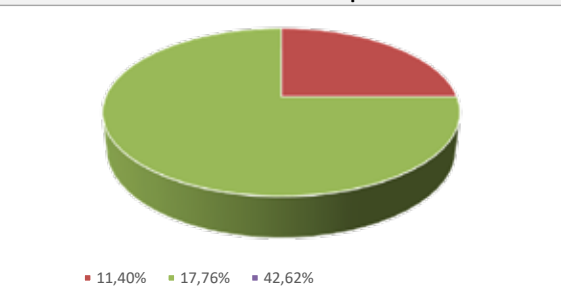

* Este boletim tem caráter meramente informativo, não podendo ser distribuído, reproduzido ou copiado sem a expressa concordância da Fundação Codesc de Seguridade Social - FUSESC. Apesar de zelar pela exatidão dos dados a FUSESC não se responsabiliza pela total precisão das informações que poderão, eventualmente estar incompletas, resumidas ou sofrer alterações a qualquer momento.

Esta informação foi gerada a partir do sistema de informações da FUSESC, sendo seu conteúdo monitorado e de propriedade da FUSESC.