

Indicadores Seguridade

Plano Multifuturo I

28/02/2024

Informações Gerais

ARPB	Luiz Aurélio de Oliveira	Tx Adm. (Participantes e Patroc.)	0,00% sobre o salário de participação
Atuário Responsável	Mirador Assessoria Atuarial Ltda	Tx Adm (Assistidos % e prazo certo)	0% sobre o benefício
Tipo de Plano	Contribuição Variável (CV)	Tx Adm (Assistido Vitalício)	0% sobre o benefício
Meta Atuarial	INPC + 3,87% ao ano	Tx de Benefício de Risco	0,00%

Comentário Mensal

No mês de fevereiro/2024:

03 óbitos de assistidos percentual saldo de conta;
02 concessões de benefícios percentual saldo de conta;
01 pagamento de saldo de conta à herdeiros;
02 concessões de pensões percentual saldo de conta;
04 transformações de benefício em pagamento único;
01 resgate de contribuições pessoais e 01 portabilidade de saída.;

Indicadores do Plano Multifuturo I - fevereiro/2024

Patrimônio do Plano	Superávit do Plano	Pagamento de Benefícios	Participantes	Aposentados	Pensionistas	Total
R\$ 1.804.383.728,39	R\$ 61.237.615,44	R\$ 7.151.667,22	1.941	2.972	227	5.140

Benefícios Pagos (R\$) - setembro/23 a fevereiro/24

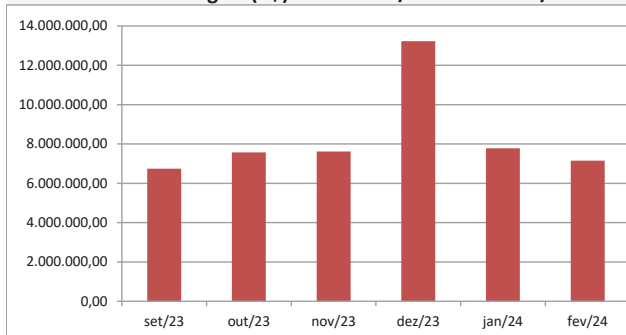

Quantidade de Assistidos por Tipo de Benefício

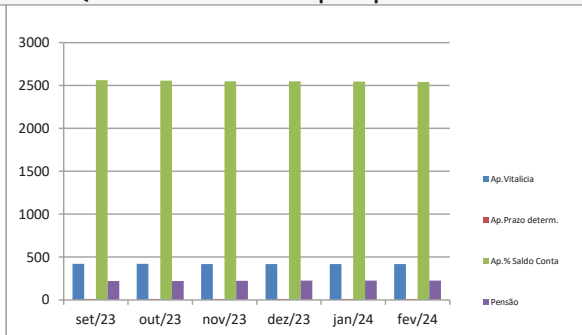

% Saque Mensal sobre Saldo de Conta Assistidos

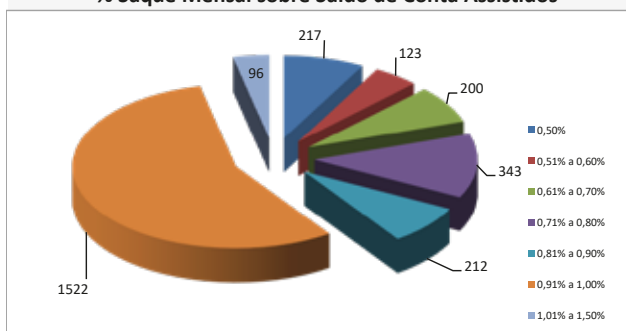

Benefícios pagos - % por Tipo de Benefício

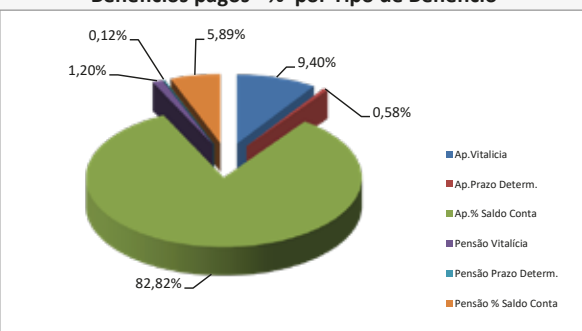

Contrib. Participante e Patrocinadora

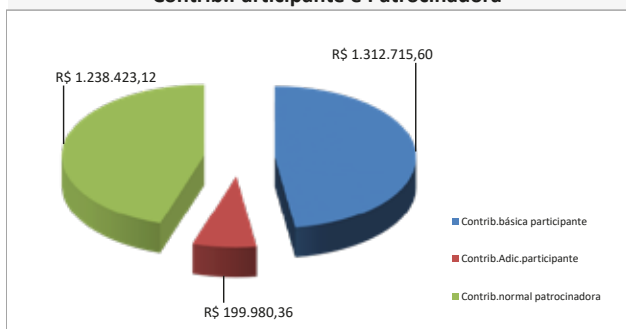

% Contrib. dos Participantes

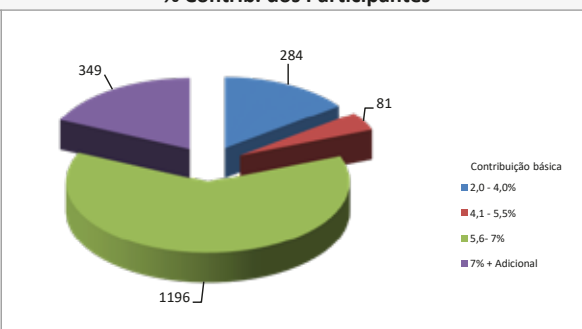

* Este boletim tem caráter meramente informativo, não podendo ser distribuído, reproduzido ou copiado sem a expressa concordância da Fundação Codesc de Seguridade Social - FUSESC. Apesar de zelar pela exatidão dos dados a FUSESC não se responsabiliza pela total precisão das informações que poderão, eventualmente estar incompletas, resumidas ou sofrer alterações a qualquer momento.

Esta informação foi gerada a partir do sistema de informações da FUSESC, sendo seu conteúdo monitorado e de propriedade da FUSESC.