

31/05/2021

ARPB	Vânio Boing	Tx Adm. (Participantes e Patroc.)	0,33% sobre o salário de participação
Atuário Responsável	Mirador Assessoria Atuarial Ltda	Tx Adm (Assistidos % e prazo certo)	1% sobre o benefício
Tipo de Plano	Contribuição Variável (CV)	Tx Adm (Assistido Vitalício)	1% sobre o benefício
Meta Atuarial	INPC + 3,87% ao ano	Tx de Benefício de Risco	0,00%

### Comentário Mensal

No mês de Maio/21 :

Concedido: 31 aposentadorias % saldo de conta, 03 aposentadoria vitalícia, 03 aposentadoria por prazo determinado e 03 pensões.

Transformado em pagamento único 02 aposentadorias % saldo de conta e 02 aposentadorias vitalícias.

Pagamento

de 01 saldo de conta para herdeiros.

Faleceram: 02 apos. % saldo de conta, 01 apos. Vitalício.

### Indicadores do Plano Multifuturo I - Maio/2021

Patrimônio do Plano	Superávit do Plano	Pagamento de Benefícios	Participantes	Aposentados	Pensionistas	Total
R\$ 1.486.613.123,64	R\$ 59.363.136,01	R\$ 8.368.921,77	2.074	3.155	162	5.391

Benefícios Pagos (R\$) Dez/20 a Mai/21

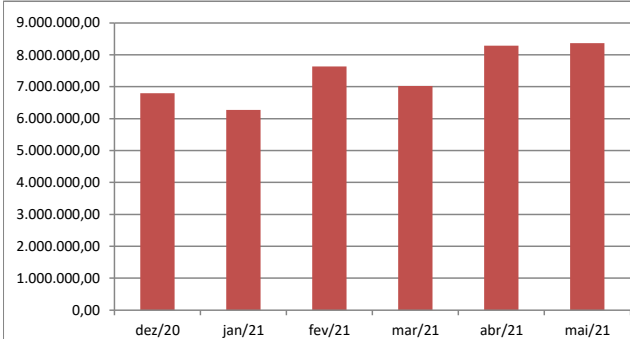

Quantidade de Assistidos por Tipo de Benefício

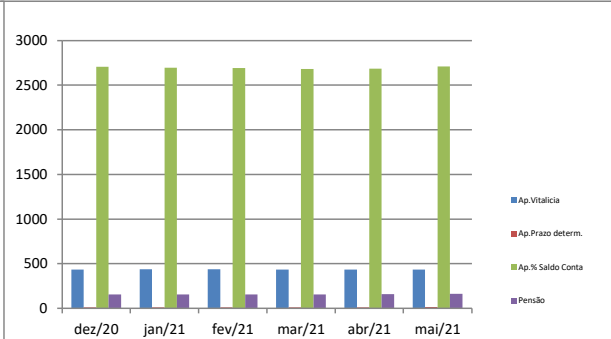

% Saque Mensal sobre Saldo de Conta Assistidos

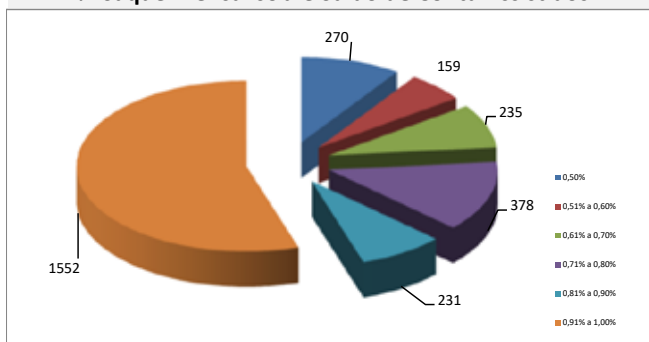

% por Tipo de Benefício

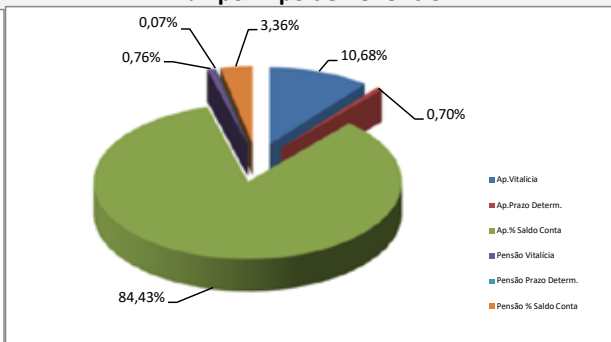

Contrib. Participante e Patrocinadora

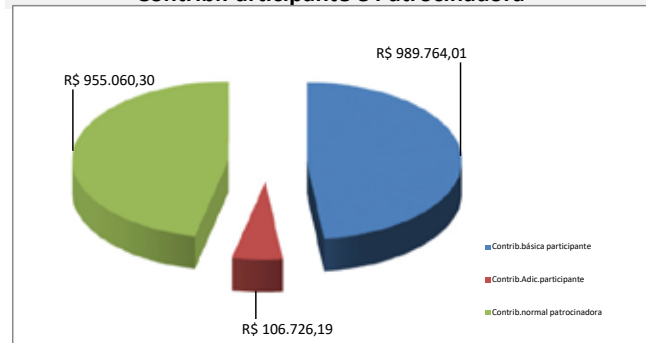

% Contrib. dos Participantes

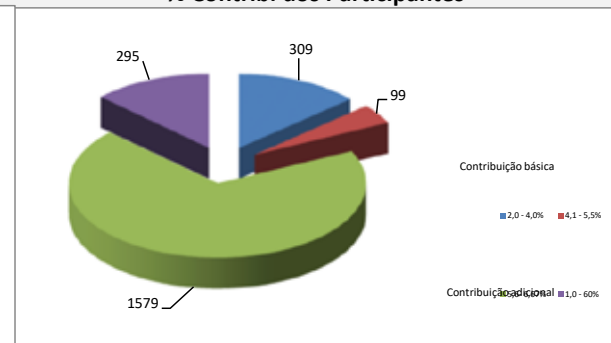

\* Este boletim tem caráter meramente informativo, não podendo ser distribuído, reproduzido ou copiado sem a expressa concordância da Fundação Codesc de Seguridade Social - FUSESC. Apesar de zelar pela exatidão dos dados a FUSESC não se responsabiliza pela total precisão das informações que poderão, eventualmente estar incompletas, resumidas ou sofrer alterações a qualquer momento.