

30/09/2023

Informações Gerais

ARPB	Luiz Aurélio de Oliveira	Tx Adm. (Participantes e Patroc.)	0,00% sobre o salário de participação
Atuário Responsável	Mirador Assessoria Atuarial Ltda	Tx Adm (Assistidos % e prazo certo)	0% sobre o benefício
Tipo de Plano	Contribuição Variável (CV)	Tx Adm (Assistido Vitalício)	0% sobre o benefício
Meta Atuarial	INPC + 3,87% ao ano	Tx de Benefício de Risco	0,00%

Comentário Mensal

No mês de agosto/2023:

- 01 Óbito de assistido percentual saldo de conta e 01 óbito de assistido vitalício;
- 02 concessões de pensões percentual saldo de conta;
- 05 transformações de benefícios em pagamento único;
- 02 resgates de contribuições pessoais.

Indicadores do Plano Multifuturo I - setembro/2023

Patrimônio do Plano	Superávit do Plano	Pagamento de Benefícios	Participantes	Aposentados	Pensionistas	Total
R\$ 1.749.236.895,67	R\$ 154.796.794,64	R\$ 6.736.380,90	1.958	2.995	221	5.174

Benefícios Pagos (R\$) - abril/23 a setembro/23

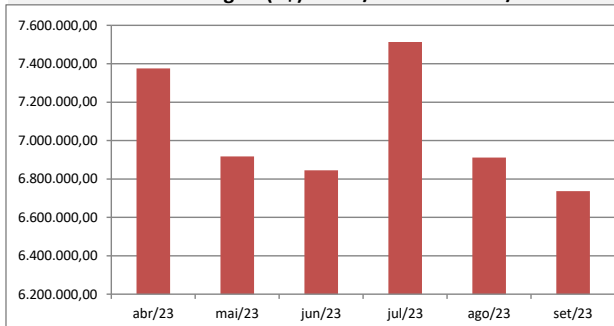

Quantidade de Assistidos por Tipo de Benefício

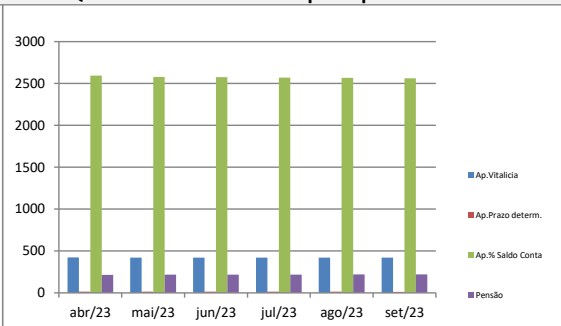

% Saque Mensal sobre Saldo de Conta Assistidos

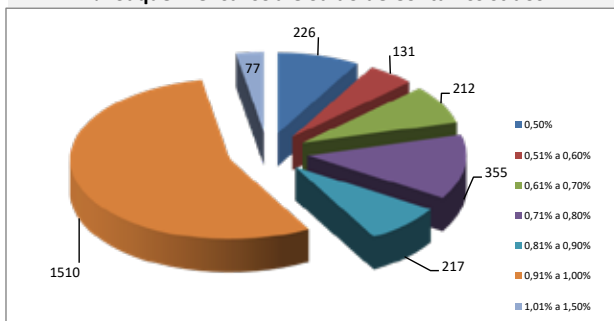

Benefícios pagos - % por Tipo de Benefício

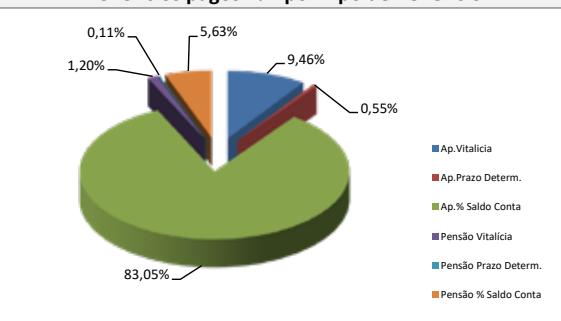

Contrib.Participante e Patrocinadora

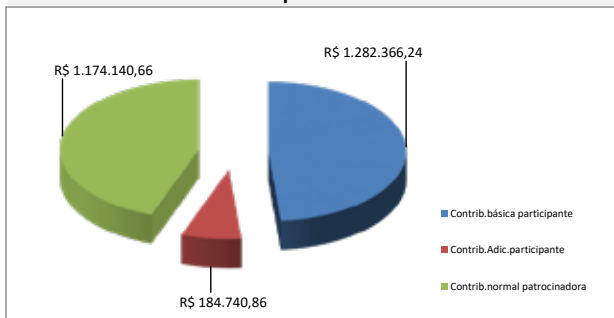

% Contrib. dos Participantes

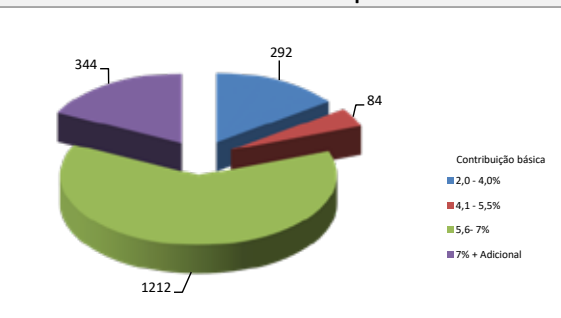

* Este boletim tem caráter meramente informativo, não podendo ser distribuído, reproduzido ou copiado sem a expressa concordância da Fundação Codesc de Seguridade Social - FUSESC. Apesar de zelar pela exatidão dos dados a FUSESC não se responsabiliza pela total precisão das informações que poderão, eventualmente estar incompletas, resumidas ou sofrer alterações a qualquer momento.

Esta informação foi gerada a partir do sistema de informações da FUSESC, sendo seu conteúdo monitorado e de propriedade da FUSESC.