

30/11/2021

ARPB	Vânio Boing	Tx Adm. (Participantes e Patroc.)	0,33% sobre o salário de participação
Atuário Responsável	Mirador Assessoria Atuarial Ltda	Tx Adm (Assistidos % e prazo certo)	1% sobre o benefício
Tipo de Plano	Contribuição Variável (CV)	Tx Adm (Assistido Vitalício)	1% sobre o benefício
Meta Atuarial	INPC + 3,87% ao ano	Tx de Benefício de Risco	0,00%

Comentário Mensal

No mês de novembro/21 :

Concedidas: 01 aposentadoria % saldo de conta, 01 pensão % saldo de conta, 01 pensão por prazo determinado, 01 pensão vitalícia.

Transformado em pagamento único 06 aposentadorias % saldo de conta.

Pagamento de 01 saldo de conta para herdeiros.

Faleceram: 01 aposentado % saldo de conta e 01 pensionista % saldo de conta.

Indicadores do Plano Multifuturo I - Novembro/2021

Patrimônio do Plano	Superávit do Plano	Pagamento de Benefícios	Participantes	Aposentados	Pensionistas	Total
R\$ 1.506.745.130,46	R\$ 57.890.273,49	R\$ 7.262.049,87	2.035	3.134	187	5.356

Benefícios Pagos (R\$) Jun/21 a Nov/21

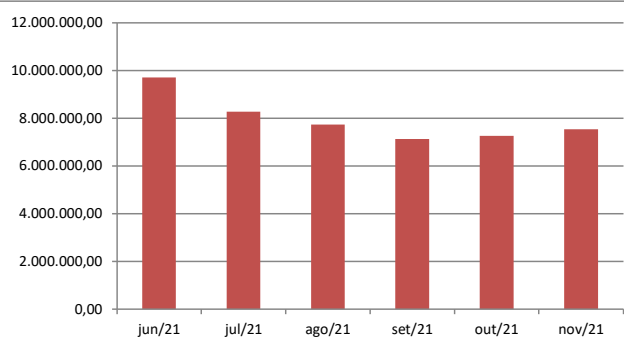

Quantidade de Assistidos por Tipo de Benefício

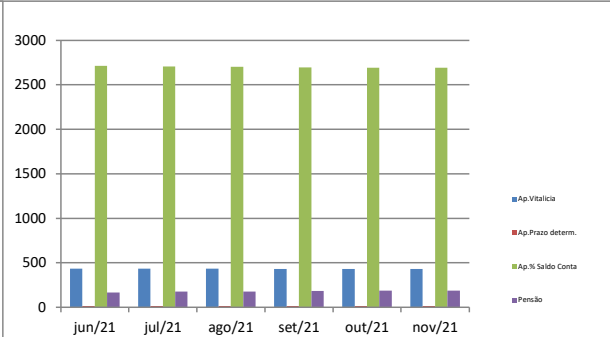

% Saque Mensal sobre Saldo de Conta Assistidos

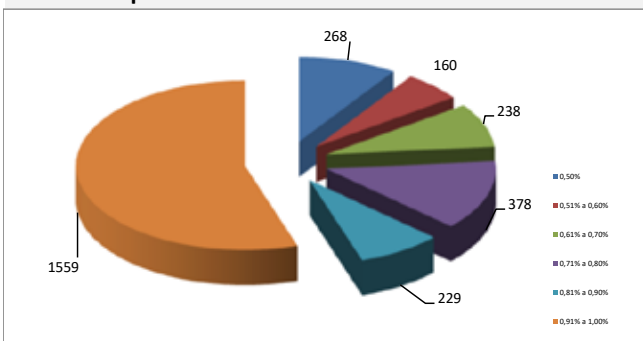

% por Tipo de Benefício

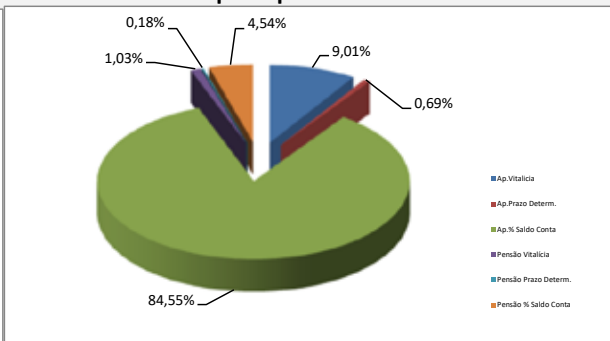

Contrib. Participante e Patrocinadora

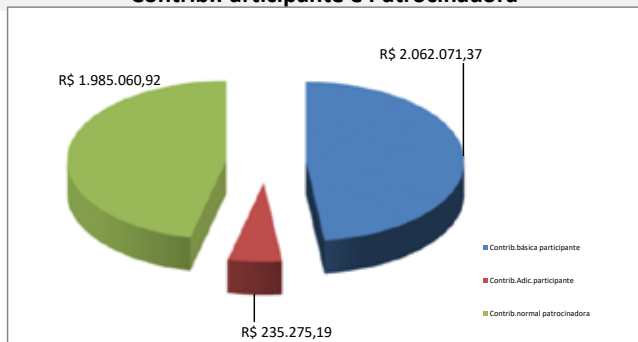

% Contrib. dos Participantes

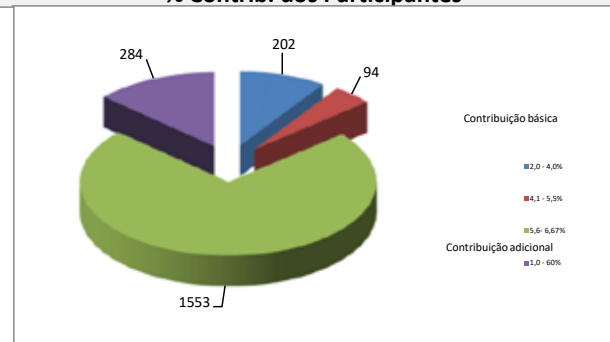

* Este boletim tem caráter meramente informativo, não podendo ser distribuído, reproduzido ou copiado sem a expressa concordância da Fundação Codesc de Seguridade Social - FUSESC. Apesar de zelar pela exatidão dos dados a FUSESC não se responsabiliza pela total precisão das informações que poderão, eventualmente estar incompletas, resumidas ou sofrer alterações a qualquer momento.