

30/11/2023

### Informações Gerais

ARPB	Luiz Aurélio de Oliveira	Tx Adm. (Participantes e Patroc.)	0,00% sobre o salário de participação
Atuário Responsável	Mirador Assessoria Atuarial Ltda	Tx Adm. (Assistidos % e prazo certo)	0% sobre o benefício
Tipo de Plano	Contribuição Variável (CV)	Tx Adm (Assistido Vitalício)	0% sobre o benefício
Meta Atuarial	INPC + 3,87% ao ano	Tx de Benefício de Risco	0,00%

### Comentário Mensal

No mês de novembro/2023:

03 óbitos de assistidos percentual saldo de conta;

01 concessão de pensão percentual saldo de conta;

08 transformações de benefícios em pagamento único;

01 resgate de contribuições pessoais.

### Indicadores do Plano Multifuturo I - novembro/2023

Patrimônio do Plano	Superávit do Plano	Pagamento de Benefícios	Participantes	Aposentados	Pensionistas	Total
R\$ 1.776.509.008,25	R\$ 57.854.634,34	R\$ 7.620.382,17	1.944	2.980	224	5.148

#### Benefícios Pagos (R\$) - junho/23 a novembro/23

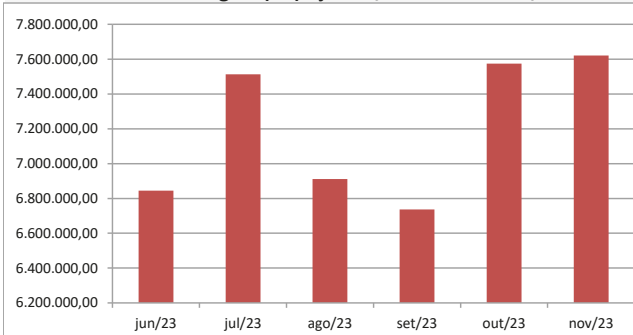

#### Quantidade de Assistidos por Tipo de Benefício

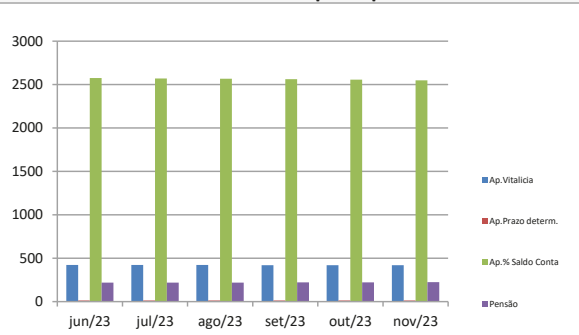

#### % Saque Mensal sobre Saldo de Conta Assistidos

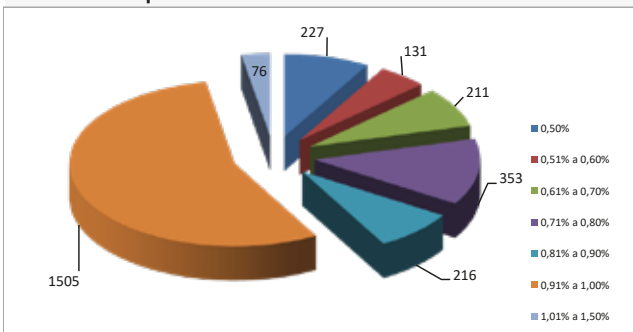

#### Benefícios pagos - % por Tipo de Benefício

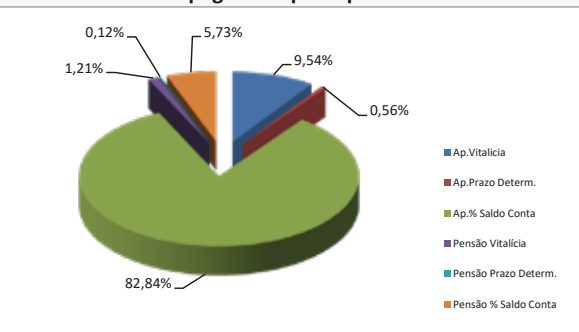

#### Contrib. Participante e Patrocinadora

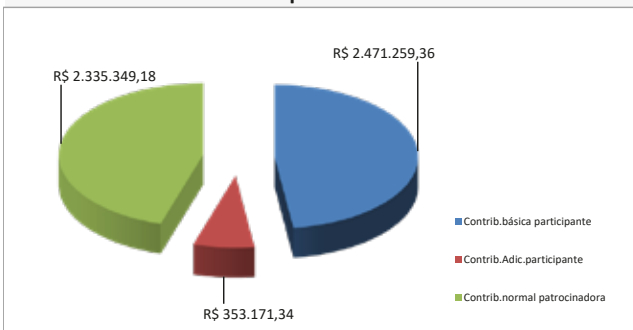

#### % Contrib. dos Participantes

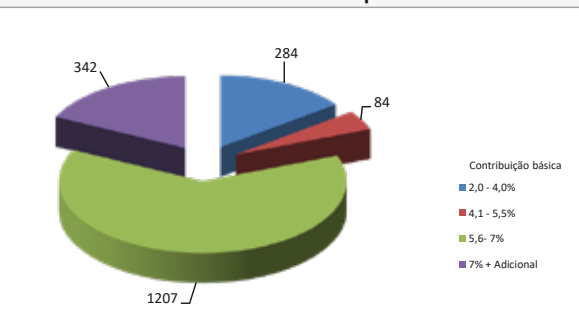

\* Este boletim tem caráter meramente informativo, não podendo ser distribuído, reproduzido ou copiado sem a expressa concordância da Fundação Codesc de Seguridade Social - FUSESC. Apesar de zelar pela exatidão dos dados a FUSESC não se responsabiliza pela total precisão das informações que poderão, eventualmente estar incompletas, resumidas ou sofrer alterações a qualquer momento.