

Indicadores Financeiros Plano Multifuturo I

30/11/2023

Informações Gerais

| | |
|---|---------------------------------|
| AETQ (Administrador Estatutário Tecnicamente Qualificado) | Carlos Eduardo Pitz |
| Custódia e Controladoria | Itaú Unibanco |
| Consultoria de Risco dos Investimentos | Aditus |
| Auditor Independente | BEZ Auditores Independentes S/S |
| Total dos Investimentos (R\$) | 1.681.322.622,30 |

Comentário Mensal

Nos dias 31 de outubro e 01 de novembro, ocorreu a sétima reunião do Comitê de Política Monetária do Banco Central do Brasil – COPOM, este decidiu reduzir a taxa Selic em 0,50%, passando de 12,75% para 12,25% ao ano. O mês teve 20 dias úteis e a variação da taxa básica de juros da economia (Selic), foi de 0,92%. O IMA-B, índice de referência para as aplicações em títulos públicos lastreados em Notas do Tesouro Nacional, “série b”, NTN-b, teve variação positiva de 2,62%. O IRF-m, índice de referência para as aplicações em títulos públicos pré-fixados teve alta de 2,47%. A Bolsa de Valores de São Paulo (B3) subiu 12,54% e o real se valorizou 2,41% em relação ao dólar americano. O INPC registrou inflação de 0,10% em novembro, já o IPCA, índice de inflação oficial utilizado pelo Governo, teve alta de 0,28% no mês.

Histórico de Rentabilidade do Plano

| Ano | Jan | Fev | Mar | Abr | Mai | Jun | Jul | Ago | Set | Out | Nov | Dez | Ano |
|------|--------|-------|--------|-------|--------|--------|-------|--------|-------|--------|-------|-------|---------------|
| 2010 | 0,52% | 0,85% | 1,11% | 0,56% | 0,20% | 0,83% | 0,92% | 0,86% | 1,31% | 0,90% | 0,98% | 1,14% | 10,66% |
| 2011 | 1,02% | 1,06% | 1,07% | 1,27% | 0,95% | 0,76% | 0,77% | 0,85% | 0,92% | 1,20% | 0,93% | 1,29% | 12,78% |
| 2012 | 1,26% | 0,97% | 0,90% | 0,86% | 0,59% | 0,78% | 1,09% | 1,09% | 0,83% | 1,63% | 1,41% | 1,87% | 14,11% |
| 2013 | 0,61% | 0,07% | -0,48% | 1,21% | -0,51% | -1,82% | 0,88% | -0,24% | 1,37% | 1,70% | 0,37% | 2,47% | 5,71% |
| 2014 | -0,72% | 0,92% | 1,80% | 1,32% | 0,90% | 1,01% | 0,72% | 1,00% | 0,55% | 1,31% | 1,24% | 0,91% | 11,51% |
| 2015 | 1,02% | 1,25% | 1,45% | 1,29% | 0,93% | 1,10% | 1,16% | 0,63% | 1,39% | 1,74% | 1,70% | 1,41% | 16,15% |
| 2016 | 1,34% | 1,34% | 1,23% | 1,01% | 0,94% | 1,25% | 1,06% | 0,95% | 0,70% | 0,76% | 0,38% | 0,75% | 12,37% |
| 2017 | 1,08% | 0,83% | 0,77% | 0,49% | 0,50% | 0,51% | 1,02% | 0,84% | 0,74% | 0,61% | 0,52% | 0,74% | 8,99% |
| 2018 | 1,21% | 0,61% | 0,66% | 0,65% | 0,25% | 0,85% | 1,09% | 0,52% | 0,66% | 0,99% | 0,53% | 0,20% | 8,55% |
| 2019 | 1,05% | 0,38% | 0,69% | 0,89% | 0,75% | 0,72% | 0,67% | 0,80% | 0,50% | 0,70% | 0,42% | 1,36% | 9,30% |
| 2020 | 0,87% | 0,04% | -1,63% | 1,17% | 0,78% | 1,20% | 1,47% | 0,55% | 0,34% | 0,75% | 2,33% | 1,81% | 10,06% |
| 2021 | 0,57% | 0,53% | 1,50% | 1,10% | 1,40% | 0,87% | 0,07% | 0,41% | 0,54% | -0,01% | 1,34% | 1,23% | 9,96% |
| 2022 | 1,05% | 0,87% | 2,08% | 1,03% | 2,18% | 0,74% | 0,29% | 0,75% | 0,68% | 0,68% | 0,23% | 0,59% | 11,74% |
| 2023 | 0,87% | 0,93% | 1,51% | 1,08% | 1,24% | 1,01% | 0,80% | 0,57% | 0,37% | 0,33% | 1,76% | | 10,98% |

Rentabilidade do Plano

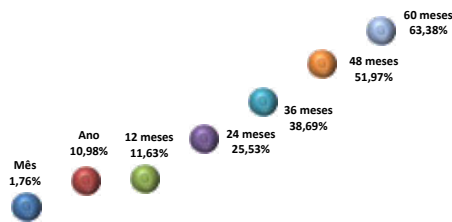

Desempenho Mensal

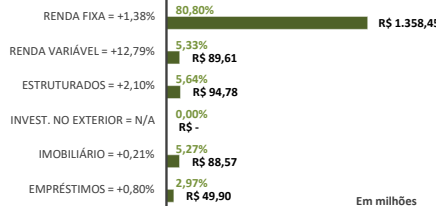

Composição da Carteira

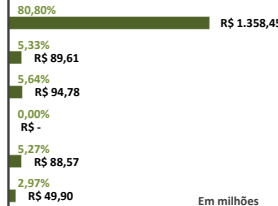

Rentabilidade do Plano X Indicadores

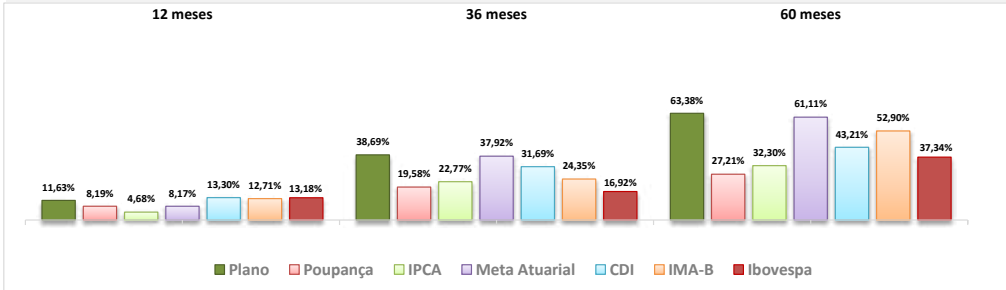

Composição do Segmento de Renda Fixa

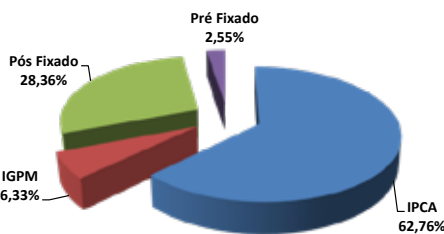

Composição do Segmento de Renda Variável



* Os investimentos não contam com qualquer garantia da Fundação Codesc de Seguridade Social - FUSESC, das empresas patrocinadoras, dos gestores, de qualquer mecanismo de seguro ou, ainda, do Fundo Garantidor de Créditos (FGC).
* Este boletim tem caráter meramente informativo, não podendo ser distribuído, reproduzido ou copiado sem a expressa concordância da Fundação Codesc de Seguridade Social FUSESC. Apesar de estar pela exatidão dos dados, a FUSESC não se responsabiliza pela total precisão das informações que poderão, eventualmente, estar incompletas, resumidas ou sofrer alterações a qualquer momento.

Para a avaliação da rentabilidade é recomendável a análise de longo prazo.
* A rentabilidade acima é aplicável exclusivamente aos participantes e assistidos do Plano de Benefícios em percentual de saldo de conta.
* É recomendável a leitura cuidadosa do Regulamento do Plano de Benefícios e da Política de Investimento.
* A rentabilidade obtida no passado não representa garantia de rentabilidade futura.
* A rentabilidade e o saldo de conta podem ser influenciados pela opção tributária, pela conversão em benefício ou ainda pela opção por um dos institutos da Lei Complementar nº 109/01.