

PLANO MULTIFUTURO II
30/04/2026
Informações Gerais

| | |
|---|---------------------------------|
| AETQ (Administrador Estatutário Tecnicamente Qualificado) | Carlos Eduardo Pitz |
| Custodia e Controladoria | Itaú Unibanco |
| Consultoria de Risco dos Investimentos | Aditus |
| Auditor Independente | BEZ Auditores Independentes S/S |
| Total dos Investimentos (R\$) | 400.401.212,39 |

Comentário Mensal

Nos dias 28 e 29 de abril, ocorreu a terceira reunião do Comitê de Política Monetária do Banco Central do Brasil – COPOM. O comitê decidiu, por unanimidade, reduzir a taxa Selic em 0,25% passando de 14,75% para 14,50% ao ano. O mês teve 20 dias úteis e a variação da taxa básica de juros da economia (Selic), foi de 1,09%. O IMA-B, índice de referência para as aplicações em títulos públicos lastreados em Notas do Tesouro Nacional, “série b”, NTN-b, teve variação positiva de 1,18%. O IRF-m, índice de referência para as aplicações em títulos públicos pré-fixados teve aumento de 1,24%. O índice da Bolsa de Valores de São Paulo (B3) teve queda de -0,08% e o real se valorizou em 4,42% em relação ao dólar americano. O INPC subiu 0,81% em abril, já o IPCA, índice de inflação oficial utilizado pelo Governo teve aumento de 0,67% no mês.

Histórico de Rentabilidade do Plano

| Ano | Jan | Fev | Mar | Abr | Mai | Jun | Jul | Ago | Set | Out | Nov | Dez | Ano |
|------|--------|-------|--------|-------|--------|--------|--------|--------|-------|--------|-------|-------|---------------|
| 2010 | 0,52% | 0,82% | 1,08% | 0,56% | 0,25% | 0,80% | 0,92% | 0,85% | 1,29% | 0,87% | 0,92% | 1,12% | 10,47% |
| 2011 | 0,98% | 1,03% | 1,05% | 1,25% | 0,95% | 0,78% | 0,82% | 0,88% | 0,94% | 1,18% | 0,94% | 1,18% | 12,66% |
| 2012 | 1,22% | 0,95% | 0,91% | 0,89% | 0,72% | 0,89% | 1,11% | 1,09% | 0,85% | 1,65% | 1,35% | 1,85% | 14,34% |
| 2013 | 0,61% | 0,06% | -0,46% | 1,23% | -0,66% | -1,91% | 0,92% | -0,29% | 1,37% | 1,69% | 0,16% | 2,52% | 5,28% |
| 2014 | -0,68% | 0,92% | 1,82% | 1,35% | 0,91% | 1,01% | 0,73% | 0,99% | 0,51% | 1,26% | 1,21% | 0,88% | 11,44% |
| 2015 | 1,04% | 1,26% | 1,48% | 1,31% | 0,96% | 1,11% | 1,19% | 0,64% | 1,29% | 1,64% | 1,60% | 1,40% | 16,00% |
| 2016 | 1,37% | 1,35% | 1,21% | 1,05% | 0,96% | 1,25% | 1,07% | 0,98% | 0,76% | 0,81% | 0,45% | 0,81% | 12,76% |
| 2017 | 1,10% | 0,85% | 0,81% | 0,52% | 0,53% | 0,54% | 0,97% | 0,80% | 0,77% | 0,64% | 0,54% | 0,75% | 9,19% |
| 2018 | 1,19% | 0,62% | 0,68% | 0,67% | 0,28% | 0,85% | 1,07% | 0,53% | 0,65% | 1,01% | 0,51% | 0,22% | 8,59% |
| 2019 | 1,03% | 0,41% | 0,68% | 0,87% | 0,71% | 0,71% | 0,67% | 0,78% | 0,51% | 0,69% | 0,42% | 1,32% | 9,17% |
| 2020 | 0,86% | 0,05% | -1,62% | 1,16% | 0,79% | 1,18% | 1,47% | 0,50% | 0,29% | 0,71% | 2,28% | 1,80% | 9,83% |
| 2021 | 0,52% | 0,47% | 1,47% | 1,12% | 1,40% | 0,85% | -0,01% | 0,36% | 0,50% | -0,16% | 1,39% | 1,21% | 9,48% |
| 2022 | 1,02% | 0,86% | 2,12% | 1,03% | 2,17% | 0,73% | 0,26% | 0,76% | 0,69% | 0,71% | 0,21% | 0,57% | 11,70% |
| 2023 | 0,87% | 0,95% | 1,56% | 1,11% | 1,28% | 1,03% | 0,81% | 0,54% | 0,33% | 0,29% | 1,82% | 1,62% | 12,91% |
| 2024 | 0,23% | 0,75% | 0,61% | 0,18% | 0,64% | 0,42% | 1,19% | 1,04% | 0,56% | 0,66% | 0,72% | 0,31% | 7,55% |
| 2025 | 0,96% | 1,01% | 1,03% | 1,19% | 1,03% | 0,84% | 0,91% | 0,90% | 1,00% | 0,97% | 0,77% | 0,94% | 12,18% |
| 2026 | 1,05% | 0,90% | 0,89% | 1,27% | | | | | | | | | 4,18% |

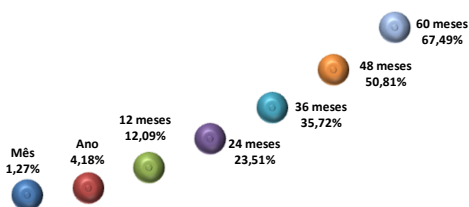
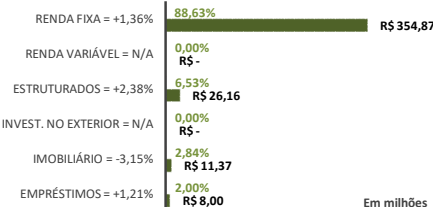
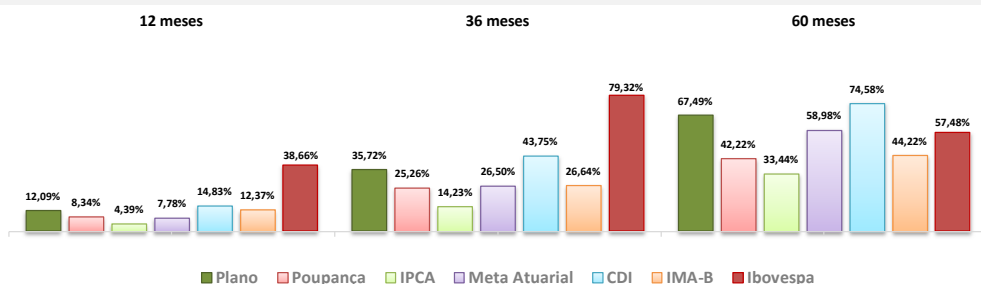
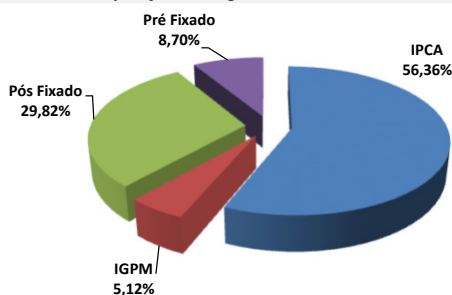
Rentabilidade do Plano

Desempenho Mensal

Composição da Carteira
Rentabilidade do Plano X Indicadores

Composição do Segmento de Renda Fixa

Composição do Segmento de Renda Variável
Ibovespa Passivo 0,00%

* Os investimentos não contam com qualquer garantia da Fundação CodeSC de Seguridade Social - FUSESC, das empresas patrocinadoras, dos gestores, de qualquer mecanismo de seguro ou, ainda, do Fundo Garantidor de Créditos (FGC).

* Este boletim tem caráter meramente informativo, não podendo ser distribuído, reproduzido ou copiado sem a expressa concordância da Fundação CodeSC de Seguridade Social - FUSESC. Apesar de zelar pela exatidão dos dados, a FUSESC não se responsabiliza pela total precisão das informações que poderão, eventualmente, estar incompletas, resumidas ou sofrer alterações a qualquer momento.

Para a avaliação da rentabilidade é recomendável a análise de longo prazo.

* A rentabilidade acima é aplicável exclusivamente aos participantes e assistidos do Plano de Benefícios em percentual de saldo de conta.

* É recomendável a leitura cuidadosa do Regulamento do Plano de Benefícios e da Política de Investimentos.

* A rentabilidade obtida no passado não representa garantia de rentabilidade futura.

* A rentabilidade e o saldo de conta podem ser influenciados pela opção tributária, pela conversão em benefício ou ainda pela opção por um dos institutos da Lei Complementar nº 109/01.